

İÇİNDEKİLER

2-6.....	Pazara İnen, Tahmini Rekolte; Karşılaştırmalı, Tablo ve Grafikli
7-9.....	Fındık İhracatı, Güncel Durum, Tablolu ve Grafikli, Karşılaştırmalı
10-11.....	Fındık Fiyatı, Yıllar Bazında Aylık Ortalama (Müstahsilden Tacire Satış)
12.....	Dolar Kuru
13.....	Günlük Bazda Geçen Ay Fındık Fiyatı (Grafikli)
14-19.....	Standartlar Bazında Fındık Fiyatı, Aylar Bazında
20.....	Fındık İhracat Miktar ve Tutarı (Takvim Yılına Göre)
21.....	Fındık İhracat Miktar ve Tutarı (Sezonlara Göre)
22.....	Ordu İli Fındık İhracat Miktar ve Tutarı (Takvim Yılına Göre)
23.....	Türkiye'nin Fındık İhracatı yaptığı Ülke Sayısı (Sezonlar İtibariyle)
24.....	Fındık Tanıtım Grubu (FTG) Tarafından Tespit Edilen Hedef Pazar Ülkeleri'ne Yapılan İhracat Verileri
25.....	ÇKS Kayıtlı Fındık Üreticisi sayısı (İllere Göre)
26.....	ÇKS' ye Kayıtlı Fındık Üreticilerinin İşletme Büyüklüğü
27.....	Arazi Büyüklüğü Dağılımı (Grafik)
28.....	Fındık Alanları Eğim Dağılımı (Grafik)
29.....	Tarımsal Destekler
30.....	Ordu İli Fındık Hasat Tarihleri
31-33.....	Tahmini Rekolte (İllere Göre)
34-35.....	Ordu İli İlçeler Bazında Tahmini Rekolte
36-37.....	Fiyat Maliyet Karşılaştırması
38.....	Taban Fiyat Açıklama Tarihleri
39-40.....	Verimlilik (İller Bazında)
41.....	Fındık Üretim Alanları
42.....	Ülkeler Bazında Fındık Verimliliği
43-45.....	Yıllar İtibariyle Fındık Fiyatı (1938'den Günümüze)
46.....	Fındık İşçi Ücretleri
47-56.....	Sezonlar itibariyle Pazara İnen Fındık (İller Bazında)
57-71.....	Standartlar itibariyle Fındık Fiyatı



SEZON DEĞERLENDİRMESİ (31 MAYIS 2026 İTİBARIYLA)

- 01 Eylül 2025 tarihi itibarıyla başlayan 2025 mahsulü fındık sezonu ile 2025-2026 fındık ihracat sezonu 31 AĞUSTOS 2026 tarihinde sona erecektir.
- Borsamızın da dâhil olduğu ve Karadeniz Bölgesine yayılmış, kotasyonunda fındık bulunan 15 Ticaret Borsası ile Tokat ve İstanbul Ticaret Borsası verilerine göre **31.05.2026** tarihi itibarıyla pazara inen kabuklu fındık miktarı toplam **316.219.645.- kg'dır.** (Mayıs ayı bültenlerine yansıyan rakamlar nisan ayı içinde yapılan alımlardan oluşmaktadır. Nisan ayı müstahsil alımları mayıs ayında beyan ve tescil ettirilmektedir)
- 2025** sezonu tahmini rekoltesi Tarım ve Orman İl Müdürlükleri nezdinde oluşturulan Rekolte Tespit Komisyonu tutanaklarına göre Tarım ve Orman Bakanlığı tarafından 499.098 Ton/Kabuklu olarak kamuoyuna açıklanmıştır. 2024 tahmini rekoltesi 738.931 Ton/Kabukludur.

Tahmini Rekolte ile sezon sonunda pazara inen (gerçekleşen) fındık miktarı kıyaslaması

	SEZONLAR									
	2016 (Ton/Kabuklu)	2017 (Ton/Kabuklu)	2018 (Ton/Kabuklu)	2019 (Ton/Kabuklu)	2020 (Ton/Kabuklu)	2021 (Ton/Kabuklu)	2022 (Ton/Kabuklu)	2023 (Ton/Kabuklu)	2024 (Ton/Kabuklu)	2025 (Ton/Kabuklu)
TAHMİNİ REKOLTE	420.000	675.000	437.274	776.046	665.000	675.000	759.274	719.098	738.931	499.098
PAZARA İNEN	460.560	758.553	329.356	714.175	607.222	374.910	624.276	404.098	653.947	316.220*

Kaynak: Tarım ve Orman Bakanlığı
Ticaret Borsaları

Sezonlar	Tahmini	Gerçekleşen
2016	675.000	450.560
2017	437.274	758.553
2018	776.046	329.356
2019	776.000	714.175
2020	665.000	607.222
2021	675.000	374.910
2022	759.274	624.276
2023	719.730	404.070
2024	738.931	653.947

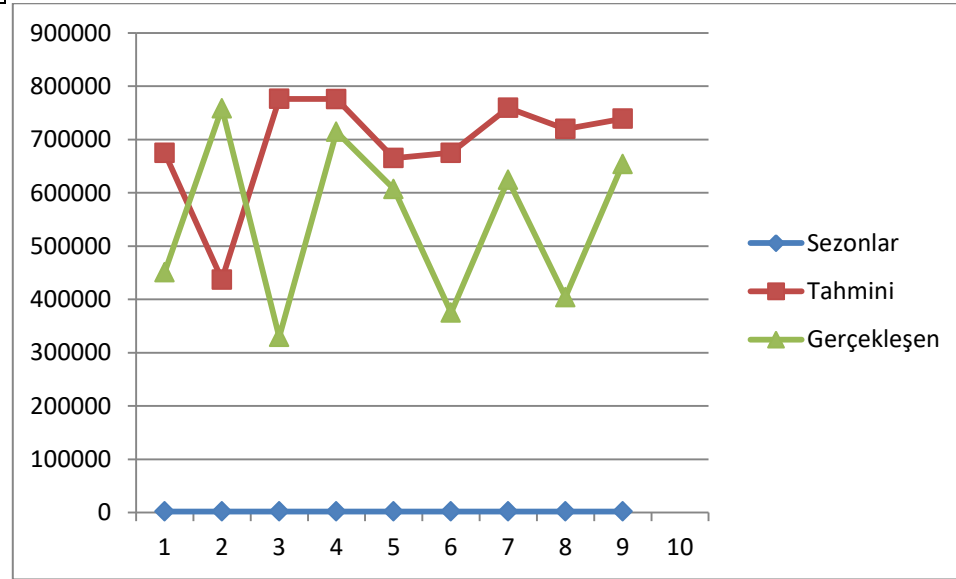



- Bir önceki sezonun(2024 mahsulü) aynı dönemi itibariyle pazara inen kabuklu fındık miktarı **576.305.889.-Kg/Kabuklu** olarak gerçekleşmişti. 2025 sezonunun bu döneminde bir önceki sezonun bu dönemine göre yaklaşık **% 45 daha az** ürün pazara inmiştir.

2025 Sezonu Pazara İnen Fındık Miktarı (Kg)

	Ağu.25	Eyl.25	Eki.25	Kas.25	Ara.25	Oca.26	Şub.26	Mar.26	Nis.26	TOPLAM
ORDU	704.326	6.863.458	5.679.126	4.471.005	7.186.941	3.108.101	3.321.007	7.000.801	2.184.863	40.519.628
FATSA	208.500	1.006.238	453.589	600.521	679.157	328.694	561.064	997.336	507.772	5.342.871
ÜNYE	1.345.668	2.047.129	1.871.591	2.239.743	1.626.497	716.347	1.283.840	2.054.069	1.061.456	14.246.340
GİRESUN	3.142.546	16.499.363	8.990.270	8.021.086	8.865.340	4.235.468	3.346.533	6.521.291	1.991.986	61.613.883
TRABZON	1.529.776	7.143.702	5.113.447	2.696.341	2.845.620	1.768.703	1.223.091	3.154.855	1.061.131	26.536.666
RİZE	0	0	57.446	808	80.130	0	0	0	0	138.384
ARTVİN	0	0	461.454	170.697	122.642	61.388	0	2.813	47.595	866.589
TERME	123.049	1.881.623	2.126.808	1.700.193	920.994	627.687	666.147	2.232.176	662.221	10.940.898
ÇARŞAMBA	316.169	6.681.783	5.328.727	2.808.405	3.341.068	2.668.862	2.903.997	3.369.129	1.302.103	28.720.243
TOKAT	0	7.300	56.313	31.650	0	0	12.486	162.362	18.381	288.492
SAMSUN	941.171	3.978.758	2.482.819	2.178.597	1.584.438	673.629	1.377.352	1.466.312	1.397.006	16.080.082
BAFRA	218	0	0	59.100	30.000	38.600	10.000	0	23.903	161.821
KASTAMONU	0	10.433	27.333	51.381	10.480	23.385	160.000	161.987	0	444.999
DÜZCE	5.565.464	11.128.937	5.817.339	7.063.303	4.187.664	2.142.018	2.206.800	4.393.359	2.104.032	44.608.916
AKYAZI	93.712	399.235	466.128	744.614	497.130	50.061	372.372	284.413	700.223	3.607.888
SAKARYA	3.184.358	15.732.478	10.346.920	7.673.209	6.771.021	4.891.343	5.512.051	4.504.205	3.482.309	62.097.894
İSTANBUL	2.273	0	0	1.659	119	0	0	0	0	4.051
TOPLAM	17.157.230	73.380.437	49.279.310	40.512.312	38.749.241	21.334.286	22.956.740	36.305.108	16.544.981	316.219.645



2024 Sezonu Pazara İnen Fındık Miktarı (Kg)

	Ağu.24	Eyl.24	Eki.24	Kas.24	Ara.24	Oca.25	Şub.25	Mar.25	Nis.25	TOPLAM
ORDU	5.927.582	21.417.944	27.955.576	13.145.459	16.789.807	8.136.234	9.886.362	7.285.393	6.029.328	116.573.685
FATSA	888.554	3.006.345	1.834.407	1.775.693	1.722.030	858.973	1.032.410	282.183	582.927	11.983.522
ÜNYE	2.455.811	5.260.035	5.138.627	3.223.914	3.425.386	671.852	1.917.976	4.020.738	1.077.533	27.191.872
GİRESUN	4.212.663	19.709.443	15.686.118	13.817.894	14.781.044	6.856.413	6.211.385	6.609.208	6.363.412	94.247.580
TRABZON	1.107.811	7.932.437	4.800.995	4.863.294	4.446.301	2.060.385	2.923.899	2.036.881	2.633.393	32.805.396
RİZE	102.636	19.638	174.607	101.357	0	0	0	8.730	0	406.968
TERME	945.866	3.670.218	1.683.928	1.509.301	1.914.159	662.199	1.250.824	1.533.965	325.479	13.495.939
ÇARŞAMBA	467.303	8.220.741	4.981.084	4.279.586	5.238.889	1.560.661	1.818.219	1.860.047	929.936	29.356.466
SAMSUN	438.434	4.855.292	4.795.251	2.726.965	3.363.076	1.047.503	1.747.532	1.731.185	656.476	21.361.714
BAFRA	30.114	29.320	12.162	130.280	19.600	11.873	30.725	0	0	264.074
KASTAMONU	46.580	11.560	25.279	207.017	846	1.576	803	230.864	22.555	547.080
DÜZCE	9.817.454	25.996.670	15.583.766	17.799.472	12.055.525	5.304.255	3.429.396	2.273.817	2.120.370	94.380.725
AKYAZI	0	3.840.358	2.373.333	1.438.252	1.109.762	793.299	280.135	541.956	145.474	10.522.569
SAKARYA	6.666.464	36.460.851	27.583.005	17.661.716	12.997.738	3.740.643	4.837.891	7.256.674	5.011.290	122.216.272
TOKAT	132.646	395.946	138.295	146.685	20.005	51.000	25.880	0	5.970	916.427
İSTANBUL	236	10.361	10.057	0	8.752	1.074	0	5.120	0	35.600
TOPLAM	33.240.154	140.837.159	112.776.490	82.826.885	77.892.920	31.757.940	35.393.437	35.676.761	25.904.143	576.305.889



	Ağu.24	Eyl.24	Eki.24	Kas.24	Ara.24	Oca.25	Şub.25	Mar.25	Nis.25	May.25	Haz.25	Tem.25	Ağu.25	TOPLAM
ORDU	5.927.582	21.417.944	27.955.576	13.145.459	16.789.807	8.136.234	9.886.362	7.285.393	6.029.328	6.559.537	6.648.730	2.087.720	3.282.184	135.151.856
FATSA	888.554	3.006.345	1.834.407	1.775.693	1.722.030	858.973	1.032.410	282.183	582.927	584.813	474.840	259.583	121.536	13.424.294
ÜNYE	2.455.811	5.260.035	5.138.627	3.223.914	3.425.386	671.852	1.917.976	4.020.738	1.077.533	1.281.792	1.798.011	357.508	4.975	30.634.158
GİRESUN	4.212.663	19.709.443	15.686.118	13.817.894	14.781.044	6.856.413	6.211.385	6.609.208	6.363.412	7.629.405	5.843.823	3.580.044	533.941	111.834.793
TRABZON	1.107.811	7.932.437	4.800.995	4.863.294	4.446.301	2.060.385	2.923.899	2.036.881	2.633.393	1.946.396	2.567.573	813.438	0	38.132.803
RİZE	102.636	19.638	174.607	101.357	0	0	0	8.730	0	0	0	0	0	406.968
TERME	945.866	3.670.218	1.683.928	1.509.301	1.914.159	662.199	1.250.824	1.533.965	325.479	428.164	722.092	288.000	50.750	14.984.945
ÇARŞAMBA	467.303	8.220.741	4.981.084	4.279.586	5.238.889	1.560.661	1.818.219	1.860.047	929.936	849.644	1.671.739	1.289.227	25.580	33.192.656
SAMSUN	438.434	4.855.292	4.795.251	2.726.965	3.363.076	1.047.503	1.747.532	1.731.185	656.476	1.362.609	937.879	34.230	0	23.696.432
BAFRA	30.114	29.320	12.162	130.280	19.600	11.873	30.725	0	0	0	0	0	0	264.074
KASTAMONU	46.580	11.560	25.279	207.017	846	1.576	803	230.864	22.555	8.329	29.696	0	0	585.105
DÜZCE	9.817.454	25.996.670	15.583.766	17.799.472	12.055.525	5.304.255	3.429.396	2.273.817	2.120.370	5.040.158	5.440.367	587.042	167.768	105.616.060
AKYAZI	0	3.840.358	2.373.333	1.438.252	1.109.762	793.299	280.135	541.956	145.474	353.184	304.351	3.660	37.220	11.220.984
SAKARYA	6.666.464	36.460.851	27.583.005	17.661.716	12.997.738	3.740.643	4.837.891	7.256.674	5.011.290	4.382.665	4.938.331	2.284.515	0	133.821.783
TOKAT	132.646	395.946	138.295	146.685	20.005	51.000	25.880	0	5.970	18.380	0	0	9.190	943.997
İSTANBUL	236	10.361	10.057	0	8.752	1.074	0	5.120	0	0	0	0	0	35.600
TOPLAM	33.240.154	140.837.159	112.776.490	82.826.885	77.892.920	31.757.940	35.393.437	35.676.761	25.904.143	30.445.076	31.377.432	11.584.967	4.233.144	653.946.508

Kaynak: Ticaret Borsaları Aylık Bültenleri



- 2025 sezonunda, **31 Mayıs 2026** tarihi itibariyle ihraç edilen fındık miktarı **150.592.- Ton/İç'** tir. İhraç edilen ürünün kabuklu olarak karşılığı **260.142.- Ton/Kabukludur**. Bir önceki sezonun aynı döneminde (**31 Mayıs 2025**) ihraç edilen fındık toplam miktarı **.- Ton/İç'** ken sezonun bu döneminde diğer sezonun aynı dönemine göre yaklaşık **% 42 daha az ürün** ihraç edilmiştir.
- **31 Mayıs 2026** tarihi itibariyle elde edilen ihracat gelir **1.982.948.564.- Dolar** olmuştur. Bir önceki sezonun aynı döneminde **2.128.403.111 .-** Dolar gelir elde edilmişti. Bir önceki sezonunun aynı dönemine göre tutar bazında da yaklaşık **% 7 daha az gelir** elde edilmiştir.

AYLAR	MİKTAR (TON/İÇ)	TUTAR (\$)
Eylül 25	14.208	146.839.114
Ekim 25	17.257	204.784.861
Kasım 24	15.130	196.015.130
Aralık 24	18.116	248.048.604
Ocak 25	13.092	177.372.767
Şubat 26	15.175	204.768.174
Mart 2026	15.571	218.585.055
Nisan 2026	26.505	380.650.943
Mayıs 2026	15.538	205.969.769
Haziran 2026		
Temmuz 2026		
Ağustos 2026		
TOPLAM	150.592	1.982.948.564

Kaynak: Karadeniz Fındık İhracatçıları Birliği



TÜRKİYE FINDIK İHRACATI SEZONLAR İTİBARIYLA MİKTAR VE TUTAR

	2019-2020 Sezon		2020-2021 Sezon		2021-2022 Sezon		2022-2023 Sezon		2023-2024 Sezon		2024-2025 Sezon	
	Miktar (Ton)	Değer (\$)	Miktar (Ton)	Değer (\$)	Miktar (Ton)	Değer (\$)	Miktar (Ton)	Değer (\$)	Miktar (Ton)	Değer (\$)	Miktar (\$)	Değer (\$)
Eylül	45.706	293.334.299	33.272	228.152.415	30.257	152.900.164	25.010	135.250.189	24.468	152.900.164	24.926	197.563.194
Ekim	53.754	346.075.847	24.846	171.070.733	38.469	204.600.579	31.241	177.407.656	29.638	204.600.579	39.850	322.249.499
Kasım	40.354	263.527.104	22.822	155.510.799	45.481	213.212.006	39.223	223.681.301	29.184	213.212.006	35.650	292.096.451
Aralık	28.188	186.778.632	25.152	174.319.947	43.508	239.336.960	34.589	202.640.190	31.970	239.336.960	34.506	284.877.575
Ocak	27.556	182.914.228	26.006	190.723.692	32.119	206.117.675	22.659	141.385.433	26.780	206.117.675	25.480	207.688.098
Şubat	24.403	162.858.238	26.708	201.186.844	29.753	196.674.138	24.283	155.520.159	25.629	196.674.138	26.416	216.197.168
Mart	30.010	207.347.829	26.072	183.670.505	26.761	201.865.925	24.090	155.896.099	24.504	201.865.925	26.302	216.683.529
Nisan	26.616	197.123.793	24.564	165.672.413	22.086	177.937.986	19.371	124.398.741	21.304	177.937.986	25.298	208.398.900
Mayıs	16.986	120.551.022	21.953	147.713.810	17.603	410.722.508	22.186	142.848.874	27.439	410.722.508	22.406	187.992.896
Haziran	17.465	127.775.846	22.883	148.934.191	20.134	151.782.782	19.267	119.044.753	18.084	151.782.782	16.304	140.962.712
Temmuz	19.883	137.054.158	20.745	131.614.259	16.193	215.023.573	21.526	126.788.936	25.606	215.023.573	18.667	165.473.544
Ağustos	12.640	86.703.745	17.417	112.218.080	17.781	158.501.107	15.111	90.327.450	18.991	158.501.107	13.259	118.397.188
	343.561	2.312.044.741	292.440	2.010.787.688	340.145	2.349.117.726	298.556	1.795.189.781	303.458	2.349.117.726	309.064	2.558.540.904

Kaynak: KİB



	2025-2026 Sezon											
	Miktar (Ton)	Değer (\$)										
Eylül	14.208	146.839.114										
Ekim	17.257	204.784.861										
Kasım	15.130	196.015.130										
Aralık	18.116	248.048.604										
Ocak	13.092	177.372.767										
Şubat	15.175	204.768.174										
Mart	15.571	218.585.055										
Nisan	26.505	380.650.943										
Mayıs	15.538	205.967.769										
Haziran												
Temmuz												
Ağustos												
	150.592	1.982.948.564										

Kaynak: KİB

- **31 Mayıs 2026** itibariyle pazara inen fındık miktarı **316.220** .- Ton/Kabukludur. Toplam ihracat **301.184**.-Ton/Kabukludur.



“Müstahsilden Tacire Satış “ Aylık Ortalama Fiyat (Ordu TB verileriyle)

Aylar	YILLAR					
	2021	2022	2023	2024	2025	2026
OCAK	22,79	30,45	55,16	97,60	126,70	278,41
ŞUBAT	22,52	34,02	58,96	113,49	134,26	273,88
MART	22,50	35,00	57,71	120,30	134,81	234,71
NİSAN	22,23	36,72	57,06	124,35	138,46	228,69
MAYIS	21,70	37,18	57,45	123,75	172,50	189,99
HAZİRAN	21,68	39,31	56,85	122,10	194,28	
TEMMUZ	22,38	41,01	60,88	117,93	187,39	
AĞUSTOS	23,33	40,36	62,64	114,16	183,06	
EYLÜL	24,12	45,77	75,65	114,34	253,63	
EKİM	25,57	46,47	91,27	117,62	301,62	
KASIM	25,57	48,49	94,57	120,39	313,15	
ARALIK	25,57	48,49	97,44	126,04	281,92	

Kaynak: OrduTB



Müstahsilden Tacire Satış Fiyatları karşılaştırma (TL)

AYLAR	YILLAR	
	2025	2026
OCAK	126,7	278,41
ŞUBAT	134,26	273,88
MART	134,81	234,71
NİSAN	138,46	228,69
MAYIS	172,5	189,99

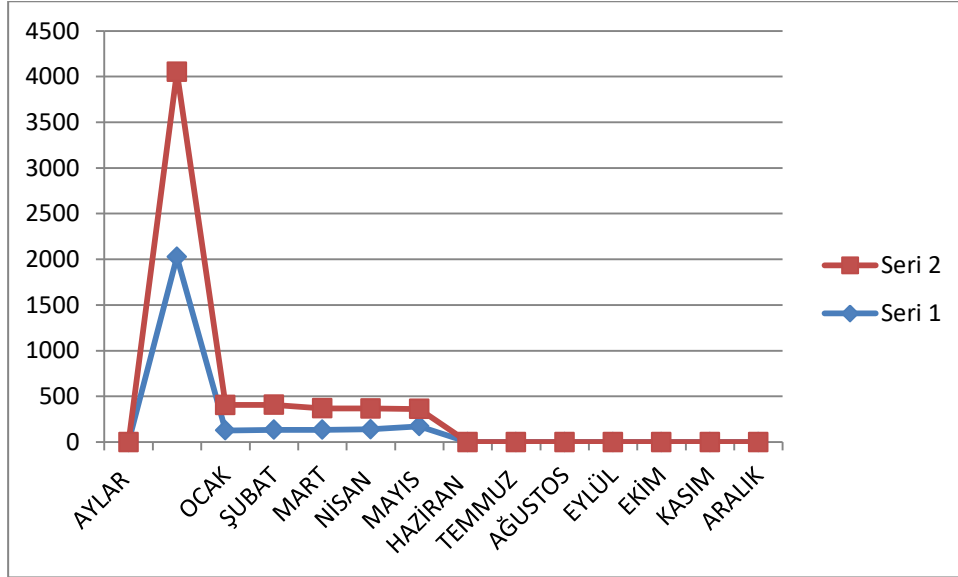



DOLAR KURU

AYLAR	YILLAR	
	2025 (TL)	2026 (TL)
OCAK	35,85	43,5
ŞUBAT	36,52	43,93
MART	37,98	44,48
NİSAN	38,48	45,18
MAYIS	39,22	45,9

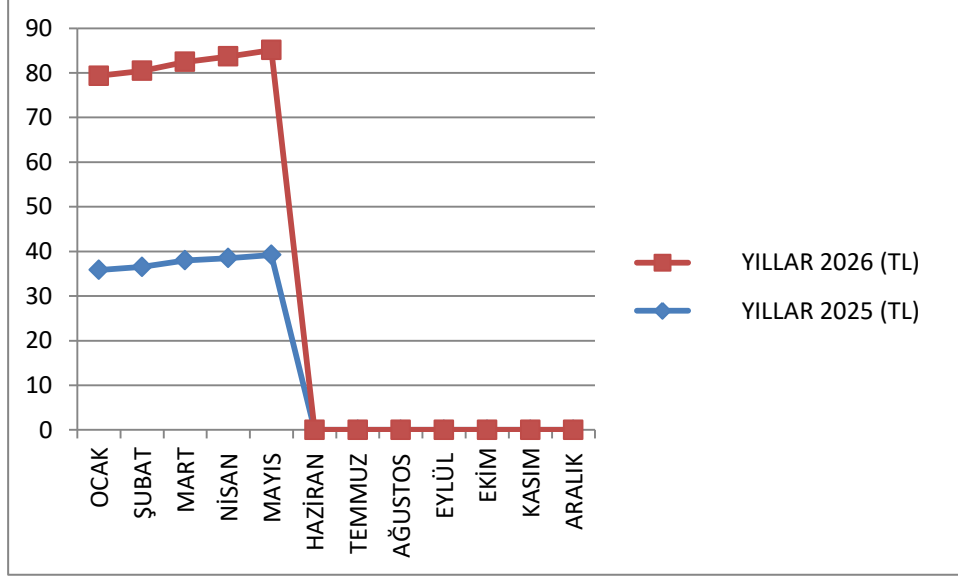



Mayıs 2026 ayı günlük “Müstahsilden Tacire Satış” fiyat hareketleri

TARİH	ORTALAMA FİYAT
4.05.2026	180,00
7.05.2026	182,06
11.05.2026	187,64
12.05.2026	188,59
14.05.2026	186,04
15.05.2026	178,66
18.05.2026	175,38
20.05.2026	176,57
21.05.2026	192,96
22.05.2026	175,38
25.05.2026	195,98

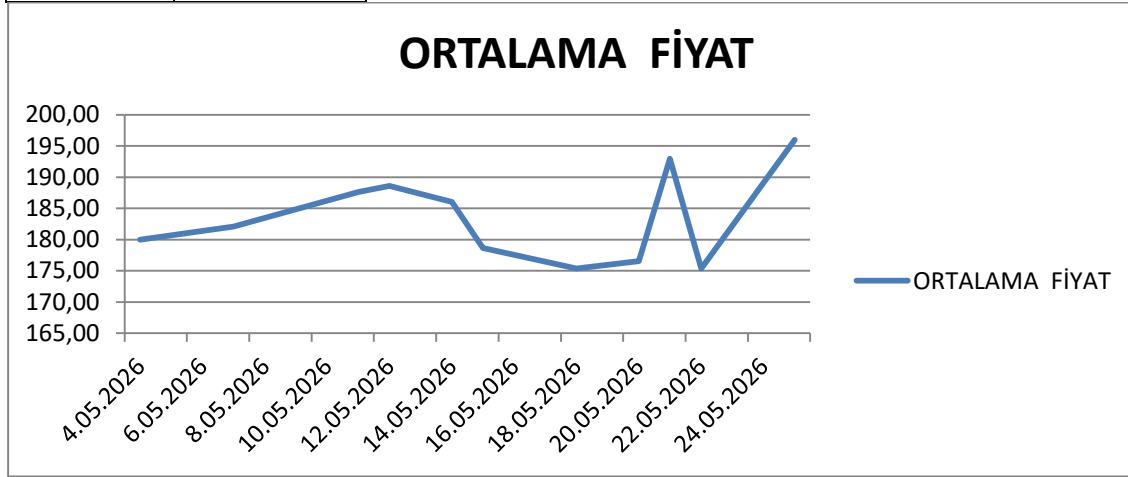



Ordu Ticaret Borsası'nın çalışma alanında teşekkül eden fiyatlar;

2026 YILI

	Müstahsil Alış (Kabuklu)	Tacir Satış (Kabuklu)	9-11 mm (İç)	11-13 mm (İç)	13-15 mm (İç)	Buruşuk (İç)	KUR (Ortalama) 1\$= TL
OCAK	278,41	291,19	376,22	490,00	617,80	300,00	43,5
ŞUBAT	273,88	278,39	348,88	558,02	628,44	311,74	43,93
MART	234,71	241,07	337,10	544,62	568,49	387,48	44,48
NİSAN	228,69	233,74	334,52	547,50	567,37	330,00	45,18
MAYIS	189,99	195,20	312,18	472,74	487,01	260,00	45,9

Kaynak: Ordu Ticaret Borsası Aylık Bülteni

TCMB

2025 YILI

	Müstahsil Alış (Kabuklu)	Tacir Satış (Kabuklu)	9-11 mm (İç)	11-13 mm (İç)	13-15 mm (İç)	Buruşuk (İç)	KUR (Ortalama) 1\$= TL
OCAK	126,70	127,29	202,66	262,86	270,89	175,16	35,85
ŞUBAT	134,26	135,58	192,72	254,94	272,07	176,67	36,52
MART	134,81	135,58	186,52	267,42	273,31	153,40	37,98
NİSAN	138,46	137,59	194,30	271,86	280,55	169,69	38,48
MAYIS	172,50	168,70	202,43	268,62	284,50	187,23	39,22
HAZİRAN	194,28	200,06	260,78	318,69	338,99	197,82	39,89
TEMMUZ	187,39	190,97	279,95	371,86	381,28	181,57	40,68
AĞUSTOS	183,06	180,84	274,44	320,82	343,44	224,49	41,18
EYLÜL	235,63	319,14	-	426,41	540,30	-	41,59
EKİM	301,62	309,53	513,91	652,78	625,52	403,49	42,03
KASIM	313,15	314,16	476,31	661,71	676,87	410,71	42,50
ARALIK	281,92	295,02	426,18	602,35	616,95	404,72	42,96

Kaynak: Ordu Ticaret Borsası Aylık Bülteni

TCMB



2024 YILI

	Müstahsil Alış (Kabuklu)	Tacir Satış (Kabuklu)	9-11 mm (İç)	11-13 mm (İç)	13-15 mm (İç)	Buruşuk (İç)	KUR (Ortalama) 1\$= TL
OCAK	97,60	97,37	174,54	195,99	198,13	164,34	30,36
ŞUBAT	113,49	112,87	206,01	220,13	224,01	194,13	31,22
MART	120,13	119,90	209,93	239,81	244,02	199,42	32,53
NİSAN	124,35	132,53	230,08	219,50	264,42	220,51	32,45
MAYIS	123,75	124,72	224,63	245,00	256,05	203,97	32,21
HAZİRAN	122,10	123,13	219,49	240,00	257,61	201,96	32,75
TEMMUZ	117,93	121,57	205,20	237,84	252,05	188,69	33,14
AĞUSTOS	114,16	-	212,08	233,86	249,47	189,01	34,08
EYLÜL	114,34	113,31	199,31	232,49	258,69	185,00	34,19
EKİM	117,62	118,50	206,33	237,06	250,96	181,05	34,26
KASIM	120,39	121,79	196,94	249,59	258,01	189,18	34,69
ARALIK	126,04	126,41	202,97	259,04	267,31	192,73	35,36

Kaynak: Ordu Ticaret Borsası Aylık Bülteni
TCMB



2023 YILI

	Müstahsil Alış (Kabuklu)	Tacir Satış (Kabuklu)	9-11 mm (İç)	11-13 mm (İç)	13-15 mm (İç)	Buruşuk (İç)	KUR (Ortalama) 1\$= TL
OCAK	55,16	52,33	94,45	103,99	106,83	91,75	18,80
ŞUBAT	58,96	58,97	105,75	116,05	118,30	97,04	18,88
MART	57,71	58,75	105,85	120,53	120,81	102,11	19,19
NİSAN	57,06	57,88	101,70	113,92	119,01	94,17	19,42
MAYIS	57,45	58,14	98,20	114,28	121,63	95,00	20,75
HAZİRAN	56,85	56,61	100,76	111,06	123,32	94,44	26,06
TEMMUZ	60,88	60,79	105,86	121,95	131,43	95,14	26,96
AĞUSTOS	62,64	64,11	112,76	122,37	142,61	102,60	26,71
EYLÜL	75,65	76,56	170,00	167,00	173,98	180,00	27,38
EKİM	91,27	88,83	177,26	179,31	180,43	177,32	28,25
KASIM	94,57	94,33	171,03	189,43	193,47	168,69	28,85
ARALIK	97,44	96,34	175,84	193,39	195,73	145,56	29,48

Kaynak: Ordu Ticaret Borsası Aylık Bülteni
TCMB



2022

YILI

	Müstahsil Alış (Kabuklu)	Tacir Satış (Kabuklu)	9-11 mm (İç)	11-13 mm (İç)	13-15 mm (İç)	Buruşuk (İç)	KUR (Ortalama) 1\$= TL
OCAK	30,45	29,59	57,87	59,49	60,98	54,00	13,56
ŞUBAT	34,02	37,43	64,97	68,02	67,25	60,66	13,85
MART	35,00	35,01	67,08	68,29	67,23	62,30	14,66
NİSAN	36,72	35,45	70,14	75,39	75,94	71,03	14,79
MAYIS	37,18	38,56	73,57	76,30	77,95	73,55	16,39
HAZİRAN	39,31	39,66	76,28	78,52	79,05	67,73	16,63
TEMMUZ	41,01	39,91	78,24	82,41	82,88	77,77	17,94
AĞUSTOS	40,36	40,97	76,19	82,89	87,29	73,00	18,19
EYLÜL	45,77	44,76	82,99	88,46	91,34	81,68	18,55
EKİM	46,47	46,92	87,13	90,52	90,83	82,57	18,61
KASIM	47,37	46,74	87,03	93,58	93,68	80,93	18,63
ARALIK	48,49	48,38	89,11	93,65	94,27	84,48	18,63

Kaynak: Ordu Ticaret Borsası Aylık Bülteni
TCMB

2021 YILI

	Müstahsil Alış (Kabuklu)	Tacir Satış (Kabuklu)	9-11 mm (İç)	11-13 mm (İç)	13-15 mm (İç)	Buruşuk (İç)	KUR (Ortalama) 1\$= TL
OCAK	22,79	23,00	43,55	47,00	47,37	42,86	7,3348
ŞUBAT	22,52	22,52	43,73	45,53	46,51	42,69	7,3811
MART	22,50	22,45	44,26	44,35	45,78	41,99	8,3408
NİSAN	22,23	23,10	43,41	45,18	47,65	38,28	8,1774
MAYIS	21,70	21,52	40,73	44,54	45,39	41,39	8,3789
HAZİRAN	21,68	21,73	41,64	42,68	41,19	40,82	8,6312
TEMMUZ	22,38	22,54	43,30	45,15	46,57	41,74	8,4985
AĞUSTOS	23,33	23,19	46,45	47,74	50,25	42,40	8,6312
EYLÜL	24,12	24,30	45,23	48,69	50,73	44,20	8,5662
EKİM	24,09	24,35	46,70	49,11	49,05	45,83	9,1839
KASIM	24,25	24,51	47,22	49,55	49,64	41,04	10,69
ARALIK	25,57	25,74	49,37	51,51	51,93	49,37	13,33

*Kaynak: Ordu Ticaret Borsası Aylık Bülteni
TCMB*



2020 YILI

	KABUKLU FINDIK MÜSTAHSİL	TACİRDEN TACİRE KABUKLU	9-11 mm	11-13 mm	13-15 mm	BURUŞUK	DÖVİZ KURU 1\$= TL
OCAK	18,67	18,09	31,27	34,74	35,50	23,53	5,9303
ŞUBAT	19,52	19,77	32,00	39,55	40,53	17,04	6,0685
MART	20,00	22,32	37,05	40,16	40,65	19,00	6,2415
NİSAN	19,90	19,93	37,85	40,16	40,42	29,11	6,8504
MAYIS	22,88	22,66	39,91	48,24	43,99	36,32	6,9552
HAZİRAN	22,92	21,99	44,59	47,62	45,60	38,46	6,8224
TEMMUZ	19,02	20,90	42,33	42,59	44,54	36,00	6,8638
AĞUSTOS	20,29	20,25	37,76	40,42	43,57	38,43	7,2847
EYLÜL	21,22	21,36	41,06	43,17	43,90	35,00	7,5407
EKİM	22,14	22,07	42,69	44,28	45,07	38,00	8,3232
KASIM	23,80	24,29	48,51	49,78	49,78	42,00	7,8032
ARALIK	23,13	23,37	44,06	46,71	47,87	40,70	7,3353

Kaynak: Ordu Ticaret Borsası Aylık Bülteni
TCMB



Takvim yılı esasına göre Türkiye'nin fındık ihracat miktar ve elde ettiği gelir

YILLAR	MİKTAR Ton/İç	DEĞER \$
1995	241.357	771.356.919
1996	198.402	612.999.000
1997	202.909	925.651.050
1998	201.801	866.313.651
1999	193.088	720.993.000
2000	177.372	588.452.000
2001	258.124	739.970.130
2002	255.918	605.040.840
2003	220.938	661.871.172
2004	222.654	1.220.695.599
2005	209.364	1.928.378.805
2006	247.186	1.467.017.317
2007	233.138	1.519.478.325
2008	228.402	1.407.871.663
2009	219.355	1.172.597.746
2010	252.305	1.544.785.708
2011	243.766	1.759.162.313
2012	265.744	1.802.462.907
2013	274.657	1.767.276.552
2014	252.528	2.314.256.067
2015	240.137	2.827.316.418
2016	227.556	1.981.334.911
2017	269.623	1.866.877.685
2018	279.251	1.635.235.672
2019	319.772	2.028.727.972
2020	280.924	1.945.299.937
2021	344.370	2.260.105.304
2022	312.567	1.748.835.811
2023	283.519	1.864.551.043
2024	323.244	2.635.868.856
2025	238.704	2.255.360.699

Kaynak:
KFİB



Sezon esasına göre Türkiye'nin fındık ihracat miktar ve elde ettiği gelir

SEZON	MİKTAR (TON/İÇ)	TUTAR \$
2006-2007	248.664	1.262.427.049
2007-2008	207.287	1.589.547.748
2008-2009	244.628	1.178.101.490
2009-2010	213.142	1.343.910.079
2010-2011	281.331	1.783.567.587
2011-2012	229.628	1.819.725.808
2012-2013	301.193	1.750.439.804
2013-2014	267.644	1.981.441.719
2014-2015	217.427	2.799.529.618
2015-2016	249.682	2.280.112.657
2016-2017	235.769	1.882.254.562
2017-2018	286.777	1.782.226.128
2018-2019	269.399	1.592.437.091
2019-2020	343.561	2.312.045.738
2020-2021	292.440	2.010.787.689
2021-2022	340.147	1.986.044.569
2022-2023	298.557	1.795.189.783
2023-2024	303.458	2.349.117.726
2024-2025	309.064	2.558.540.904

Kaynak: KFİB



Ordu, Takvim Yılı Fındık İhracat Miktar ve Tutarı

Yıllar	Miktar (Kg)	Tutar (\$)
1999	25.875.000	129.153.448
2000	27.790.000	91.501.581
2001	51.560.000	144.021.648
2002	46.806.000	110.323.096
2003	40.779.569	119.014.374
2004	50.751.584	276.569.479
2005	39.695.758	354.232.292
2006	49.481.385	276.057.794
2007	45.592.000	296.916.000
2008	51.549.124	315.583.754
2009	29.381.000	146.618.605
2010	35.479.000	210.132.765
2011	34.178.000	235.138.278
2012	30.034.000	192.234.709
2013	23.002.000	146.309.000
2014	35.618.000	318.868.689
2015	32.339.000	389.834.423
2016	26.689.000	237.642.070
2017	45.067.000	311.690.331
2018	45.402.723	271.747.522
2019	48.767.489	304.073.513
2020	45.148.767	317.095.859
2021	54.937.410	371.593.585
2022	52.328.000	319.201.326
2023	48.214.000	325.489.282
2024	31.833.000	247.249.000
2025	26.327.000	248.900.055

Kaynak: KİB

Ordu ili fındık ihracat verileri kanuni merkezi Ordu olan firmaların ihracat verileri derlenerek elde edilmiştir.



Sezonlar itibariyle Türkiye'nin fındık ihracatı yaptığı ülke sayısı

SEZONLAR	ÜLKE SAYISI
2008--2009	100
2009- 2010	108
2010- 2011	102
2011- 2012	108
2012- 2013	114
2013-2014	105
2014- 2015	105
2015- 2016	114
2016-2017	117
2017- 2018	120
2018- 2019	124
2019- 2020	124
2020- 2021	127
2021- 2022	127
2022-2023	121
2024-2025	124

Kaynak: KİB (<http://www.kib.org.tr/tr/ihracat-istatistikler-findik-istatistikleri.html>)

Sezonlar ve takvim yılları itibariyle ülkeler bazında fındık ihracat miktar ve tutarını görüntülemek için tıklayınız.

<https://kib.org.tr/tr/ihracat-istatistikler-findik-istatistikleri-ulkelere-gore-ihracat-istatistikleri-1.html>



FTG TARAFINDAN "HEDEF PAZAR ÜLKELERİ" OLARAK GÖRÜLEN ÜLKELERE YAPILAN FINDIK İHRACATI (SEZONLAR İTİBARIYLA)

ÜLKELER	2006(İç/kg)	2007(İç/kg)	2008(İç/kg)	2009(İç/Kg)	2010(İç/kg)	2011(İç/kg)	2012(İç/Kg)	2013(İç/kg)	2014(İç/Kg)	2015(İç/Kg)
ÇİN	776.018	712.928	924.955	1.044.132	1.128.000	1.372.552	1.804.935	1.913.476	1.608.588	3.549.901
RUSYA	5.371.870	8.167.679	8.155.513	5.744.354	6.937.902	6.451.917	6.314.244	7.524.172	5.658.540	3.118.749
HİNDİSTAN	4.714	12.590	43.720	3.970	11.900	45.543	52.513	56.764	56.250	61.740
ABD	5.172.241	4.358.332	4.711.098	3.101.039	3.103.091	3.595.717	5.320.885	5.488.830	3.496.040	1.910.375
JAPONYA	803.030	667.110	486.753	647.485	610.670	634.709	647.716	755.455	770.675	694.170
TOPLAM	12.127.873	13.918.639	14.322.039	10.540.980	11.791.563	12.100.438	14.140.293	15.738.697	11.590.093	9.334.935

ÜLKELER	2016(İç/kg)	2017(İç/kg)	2018(İç/kg)	2019(İç/Kg)	2020(İç/kg)	2021(İç/kg)	2022(İç/Kg)	2023(İç/kg)	2024(İç/Kg)	2025(İç/Kg)
ÇİN	4.866.658	5.465.422	8.247.860	8.938.617	9.875.951	10.162.951	8.078.499	10.487.478	8.551.020	
RUSYA	2.249.817	2.526.317	2.820.213	4.628.863	3.674.360	3.674.360	4.106.830	3.770.572	2.860.038	
HİNDİSTAN	68.905	95.050	465.510	310.808	405.674	405.674	619.406	839.508	1.194.121	
ABD	3.128.721	4.124.268	6.409.608	6.424.311	4.928.324	4.928.324	3.190.197	3.723.590	4.137.591	
JAPONYA	740.380	796.254	1.095.081	1.372.811	1.160.694	1.160.694	1.156.541	1.204.684	1.062.609	
TOPLAM	11.054.481	13.007.311	19.038.272	21.675.410	20.045.003	20.332.003	17.151.473	20.025.832	17.805.379	0

126 Ülke 121 Ülke 127 Ülke 124 Ülke

Kaynak: KFİB

ÇİN; Dünyanın en kalabalık nüfusuna sahiptir.Son yıllardaki hızlı büyüme trendiyle ekonomik düzeyi ve refahı yüksek bir halk ortaya çıkmıştır.

FTG'nin çalışmaları bu ülkede yoğunlaşmıştır.Etkin tanıtım ve ticaret ağı geliştirilebilirse büyük bir pazar.

RUSYA: Soğuk bir ülke.Fındık gibi enerji veren bir gıda maddesini tanıyor ve severek tüketiyorlar.Oldukça geniş sınırları ve kalabalık bir nüfusu olan ülke,etkin tanıtım ve pazarlama ağıyla önemli bir pazardır.

HİNDİSTAN; 1 Milyar insanın yaşadığı ülkede nüfusun %10'u yüksek gelir gurubuna sahiptir.Bu da 100 milyon insan demektir ki AB ülkeleri kadar bir nüfus söz konusudur.Etkin tanıtım ve pazarlama ile Hindistan da önemli bir pazardır.

JAPONYA: Uzak Doğu'nun zengin ülkesi Japonya halkının beslenme alışkanlıklarına fındığın da dahil edilmesi ciddi gelirler elde edebileceğimiz önemli bir Pazar elde etmemize yarayacaktır.

ABD: Fındık üreticisi de olan ABD ,fındığı sadece kabuklu olarak bilmekte ve tüketmektedir.Fındık çeşitleri konusunda bir girişimleri olmadığı gibi iç fındığı daha çok , AB ülkelerinden ithal etmektedir.ABD'nin fındık ithalatını yönlendirilirse yine büyük bir pazar elde edilmiş olunacaktır.



ÇKS 'YE KAYITLI FINDIK ÜRETİCİSİ SAYISI

İli	2014	2022
KOCAELİ	4.059	8.869
SAKARYA	31.591	40.919
ZONGULDAK	20.229	21.500
DÜZCE	24.074	27.160
KASTAMONU	6.570	6.140
SAMSUN	25.144	46.082
SİNOP	1.665	1.429
ORDU	114.000	126.243
GİRESUN	76.029	79.476
TRABZON	58.194	61.004
RİZE	3.150	2.716
ARTVİN	8.793	8.648
TOKAT		1.715
GÜMÜŞHANE	1.008	985
TOPLAM	374.506	432.886

Kaynak: İl Tarım ve Orman Müdürlükleri



ORDU İLİ
ÇKS'YE KAYITLI FINDIK ÜRETİCİLERİNİN
İŞLETME BÜYÜKLÜĞÜNE GÖRE DAĞILIMI

İşletme Büyüklüğü (da)	ÇKS'ye Kayıtlı Üretici	Alan (da)
0-5	25.862	87.731.637
5--10	38.949	286.124.155
10--15	25.225	309.535.135
15--20	14.602	252.186.819
20+	23.854	778.173.471
TOPLAM	128.492	1.713.751.217

Kaynak: İl Tarım ve Orman Müdürlüğü

Fındık Arazi Büyüklüğü Dağılımı (%)

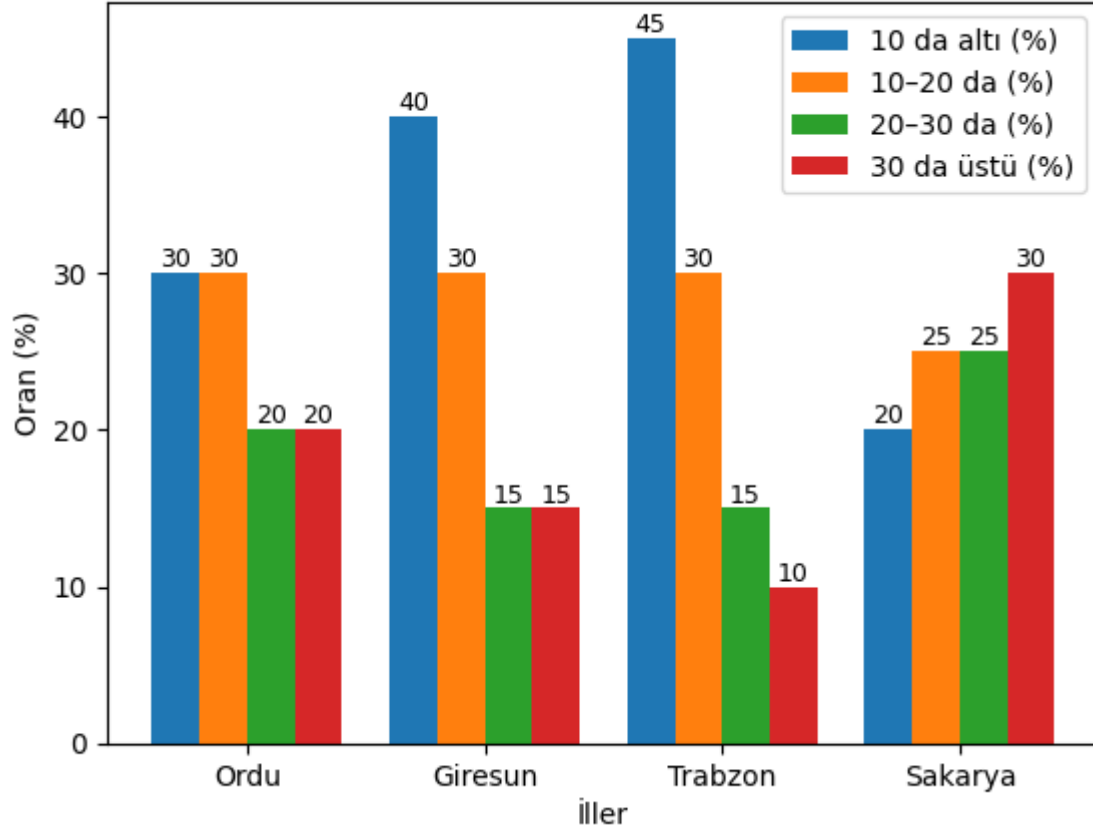

Fındık Alanlarında Eğim Aralıklarına Göre Arazi Oranı (%)

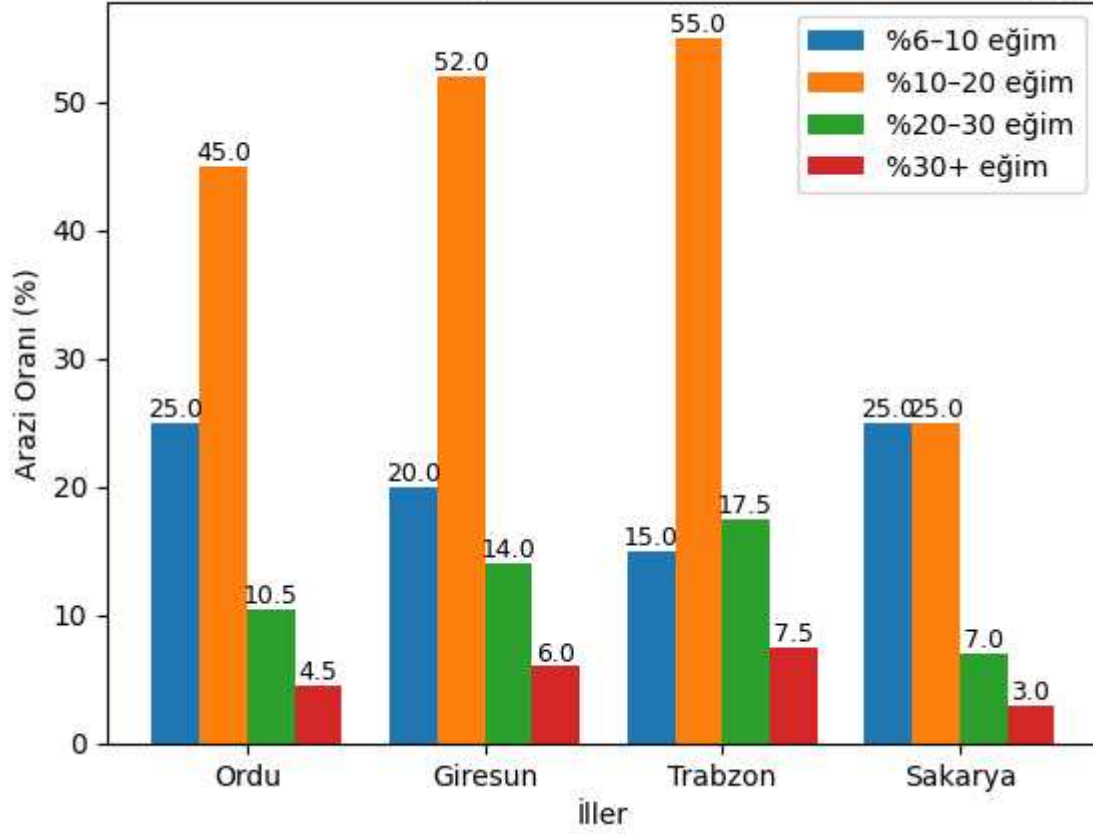



TARIMSAL DESTEK

“Alan Bazlı Gelir Desteği “ 2009 yılında “Yeni Fındık Stratejisi” yle başladı. Uygulandığı ilk yıl ile son yıl karşılaştırması şu şekildedir.

Yıllar	ÇKS'ye Kayıtlı Fındık Üreticisi (Aile)	Fındık Üreticisine Ödenene Destek (TL)	Fındık Üreticisine Ödenene Destek (\$)	Toplam Tarımsal Destek (TL)	Toplam Tarımsal Destek (\$)	Dolar Kuru (TL)	Toplam Destek İçindeki Payı (%)
2009	295.575	650.000.000	433.333.333	4.500.000.000	3.000.000.000	1,50	14,5
2024	432.886	841.000.000	23.783.936	91.500.000.000	2.587.669.683	35,36	Binde 9,2



ORDU İLİ FINDIK HASAT TARİHLERİ

YIL	SAHİL KOL	ORTA KOL	YÜKSEK KOL
	0-250 m	250-500 m	500 m üzeri
2001	3 Ağustos	11 Ağustos	13 Ağustos
2002	9 Ağustos	15 Ağustos	22 Ağustos
2003	16 Ağustos	22 Ağustos	28 Ağustos
2004	9 Ağustos	14 Ağustos	21 Ağustos
2005	8 Ağustos	13 Ağustos	20 Ağustos
2006	10 Ağustos	15 Ağustos	22 Ağustos
2007	4 Ağustos	13 Ağustos	21 Ağustos
2008	3 Ağustos	9 Ağustos	19 Ağustos
2009	8 Ağustos	13 Ağustos	20 Ağustos
2010	1 Ağustos	8 Ağustos	15 Ağustos
2011	18 Ağustos	25 Ağustos	5 Eylül
2012	3 Ağustos	8 Ağustos	15 Ağustos
2013	2 Ağustos	8 Ağustos	16 Ağustos
2014	2 Ağustos	6 Ağustos	13 Ağustos
2015	8 Ağustos	12 Ağustos	20 Ağustos
2016	2 Ağustos	8 Ağustos	15 Ağustos
2017	8 Ağustos	15 Ağustos	25 Ağustos
2018	29 Temmuz	5 Ağustos	12 Ağustos
2019	6 Ağustos	10 Ağustos	15 Ağustos
2020	7 Ağustos	11 Ağustos	15 Ağustos
2021	7 Ağustos	12 Ağustos	17 Ağustos
2022	13 Ağustos	16 Ağustos	24 Ağustos
2023	12 Ağustos	19 Ağustos	26 Ağustos
2024	5 Ağustos	10 Ağustos	17 Ağustos
2025	4 Ağustos	11 Ağustos	18 Ağustos



TARIM VE ORMAN İL MÜDÜRLÜKLERİNCE YAPILAN TAHMİNİ TÜRKİYE FINDIK REKOLTELERİ

İLLER	2001 ÜRÜNÜ	2002 ÜRÜNÜ	2003 ÜRÜNÜ	2004 ÜRÜNÜ	2005 ÜRÜNÜ		2006 ÜRÜNÜ	2007 ÜRÜNÜ	2008 ÜRÜNÜ	2009 ÜRÜNÜ	2010 ÜRÜNÜ	2011 ÜRÜNÜ	2012 ÜRÜNÜ
	TON/KAB.	TON/KAB.	TON/KAB.	TON/KAB.	TON/KAB.		TON/KAB.	TON/KAB.	TON/KAB.	TON/KAB.	TON/KAB.	TON/KAB.	TON/KAB.
ORDU	195.262	166.031	138.552	54.170	172.128		188.060	140.300	210.583	91.758	201.183	128.190	161.735
GİRESUN	128.147	113.943	76.404	11.480	81.305		86.723	64.131	139.764	76.273	63.776	53.108	110.168
SAMSUN	72.194	58.489	47.180	16.292	65.034		79.312	37.714	115.706	71.656	82.693	78.927	100.540
TRABZON	65.000	56.523	42.170	14.586	47.863		55.006	42.491	74.307	36.308	45.730	33.768	63.490
SİNOP	634	781	740	656	1.295		<i>Diğerin içinde</i>	<i>1.758</i>	1.615	1.847	1.567	605	1.125
RİZE	1.015	1.570	660	336	910		1.415	1.322	1.408	2.147	2.566	2.121	3.611
ARTVİN	4.916,28	3.864,50	4.866,08	3.283	6.450		7.240	7.821	8.350	11.572	9.954	8.745	8.722
GÜMÜŞHANE	-	-	-	-	-		-	-	-	-	-	625	604
TOPLAM	467.168	401.202	310.572	100.803	374.985		417.756	295.537	551.733	291.561	407.469	306.089	449.995
DÜZCE	72.380	60.008	55.119	76.693	76.693		78.416	71.213	90.232	72.485	79.191	52.023	80.339
SAKARYA	117.942	121.979	75.723	119.545	62.682		113.988	88.245	115.262	84.012	117.231	55.789	122.766
ZONGULDAK	11.070	17.000	15.500	20.934	18.444		<i>Diğerin içinde</i>	<i>21.457</i>	24.875	21.291	25.887	22.376	25.961
KOCAELİ	8.951	9.151	4.857	8.749	11.458		<i>Diğerin içinde</i>	<i>14.659</i>	13.595	13.581	13.598	8.649	14.730
KASTAMONU	3.121	3.220	1.978	1.398	1.972		5.895	4.519	4.618	4.288	6.466	4.300	6.336
BARTIN	1.922	1.729,80	1.695,80	1.834	1.586		<i>Diğerin içinde</i>	<i>3.082</i>	2.852	3.455	3.530	3.621	7.269
BOLU	-	-	-	-	-		-	-	1.379	204	-	-	-
DİĞER	-	-	-	-	-		33.945	-	-	-	1.838	-	-
TOPLAM	215.386	213.088	154.873	229.153	172.835		232.244	203.175	252.813	199.316	247.741	146.758	257.401
T. R. TOPLAMI	682.554	614.290	465.445	329.956	547.820	350.000	650.000	498.712	804.546	490.877	655.210	452.847	707.396
G.R. TOPLAMI					573.467		803.000	554.434	875.921	442.624	637.427	470.329	711.893

* 2001/3267 Sayılı BKK ile Bolu ili fındık yetiştirilmesine izin verilen yerlerden olmadığından dolayı Bolu ilinde tahmini rekolte çalışması yapılmayacaktır.

* 2001 mahsulü TÜİK tarafından 625 bin (Ton/Kabuklu) olarak revize edilmiştir.

* 2002 mahsulü TÜİK tarafından 600 bin (Ton/Kabuklu) olarak revize edilmiştir.

* 2003 mahsulü TÜİK tarafından 480 bin (Ton/Kabuklu) olarak revize edilmiştir.

* 2004 mahsulü TÜİK tarafından 350 bin (Ton/Kabuklu) olarak revize edilmiştir.

* 2005 mahsulü TÜİK tarafından 530 bin (Ton/Kabuklu) olarak revize edilmiştir.

* 2006 mahsulü TÜİK tarafından 661 bin (Ton/Kabuklu) olarak revize edilmiştir.

* 2007 mahsulü TÜİK tarafından 530 bin (Ton/Kabuklu) olarak revize edilmiştir.



- * 2008 mahsulü için TZOB'nin tahmini 728.500 (Ton/Kabuklu) dir.
- * 2008 mahsulü TÜİK tarafından 800.791 (Ton/Kabuklu) olarak revize edilmiştir.
- * 2009 mahsulü için UFK'nın tahmini 401.000 (Ton/Kabuklu) dir.
- * 2009 mahsulü TÜİK tarafından 500 bin (Ton/Kabuklu) olarak revize edilmiştir.
- * 2010 mahsulü UFK tahmini 603.793 (Ton/Kabuklu) dir.
- * 2010 mahsulü TÜİK tarafından 600 bin (Ton/Kabuklu) olarak revize edilmiştir.
- * Gümüşhane ili 2011 yılında dahil edilmiştir. (Kürtün ilçesi fındık yetiştirilebilir yerler arasına alındıktan sonra)
- * 2011 mahsulü için TZOB'nin tahmini 404.148 (Ton/Kabuklu) dir.
- * 2011 mahsulü TÜİK tarafından 430 bin (Ton/Kabuklu) olarak revize edilmiştir.
- * 2012 mahsulü TÜİK tarafından 660 bin (Ton/Kabuklu) olarak revize edilmiştir.

TARIM VE ORMAN İL MÜDÜRLÜKLERİNCE YAPILAN TAHMİNİ TÜRKİYE FINDIK REKOLTELERİ

İLLER	2013 ÜRÜNÜ	2014 ÜRÜNÜ	2015 ÜRÜNÜ	2016 ÜRÜNÜ	2017 ÜRÜNÜ	2018 ÜRÜNÜ	2019 ÜRÜNÜ	2020 ÜRÜNÜ	2021 ÜRÜNÜ	2022 ÜRÜNÜ	2023 ÜRÜNÜ	2024 ÜRÜNÜ	2025 ÜRÜNÜ
	TON/KAB.	TON/KAB.	TON/KAB.	TON/KAB.	TON/KAB.	TON/KAB.	TON/KAB.	TON/KAB.	TON/KAB.	TON/KAB.	TON/KAB.	TON/KAB.	TON/KAB.
ORDU	193.662	66.762	209.135	115.203	216.823	198.045	217.226	197.230	167.335	240.559	198.838	202.041	64.149
GİRESUN	89.637	24.456	107.234	54.155		61.915	84.766	84.242	83.269	92.402	91.671	94.008	65.735
SAMSUN	73.765	57.021	100.823	61.740		73.700	137.777	123.555	116.723	112.301	124.464	114.081	91.456
TRABZON	49.651	30.299	50.194	30.882		34.271	53.942		44.023	52.463	39.492	38.321	33.592
SİNOP	1.148	1.039	1.513	867	1.862	808	2.125	1.807	1.543	1.544	1.423	1.449	1.048
RİZE	2.416	3.830	3.988	2.194	1.840		2.909	1.404	2.988	1.295	1.264	1.107	842
ARTVİN	5.178	4.612	7.318	4.907		5.770		3.744	5.341	5.180	4.891	4.645	5.843
GÜMÜŞHANE	556	125	720	500	720			1231	1110	1030	1.040	1.070	310
TOPLAM	416.013	188.144	480.925	270.448	221.245	374.509	498.745	413.213	422.332	506.774	463.083	456.722	262.975
DÜZCE	52.380	53.083	72.460	58.312		56.012	87.687	57.330	74.944	83.470	70.166	95.586	53.456
SAKARYA	60.860	96.169	79.888	89.153		77.000	102.123	91.397	95.245	98.268	100.032	95.864	73.521
ZONGULDAK	20.826	20.229	20.982	19.015			45.028	23.468	52.892	33.934	46.930	43.672	25.897
KOCAELİ	9.075	14.267	9.652	13.342		13.847	14.361		12.497	11.279	12.833	14.123	12.694
KASTAMONU	6.986	3.425	8.262	5.352		6.166	8.057		6.861	7.256	6.671	7.320	4.876
BARTIN	5.931	5.850	6.585	5.740	5.998	5.851		5.868	5.848	12.721	13.593	14.091	14.285
BOLU	299	-	1.532	854		1.100	1.321	1.245	1.585	1.768	1.018	2.513	321
TOKAT						2.327	2.607	3.925	3.386	3.807	3.604	3.457	1.073
DİĞER	-	-	-	-	-	-	-	-	-	-	-	5.583	
TOPLAM	156.357	193.023	199.361	191.768	5.998	162.303	261.184	183.233	253.258	252.503	254.847	282.209	186.123
T. R. TOPLAMI	572.370	381.167	680.286	462.216	675.000	536.812	759.929	596.446	675.590	759.277	717.930	738.931	449.098
G.R. TOPLAMI	669.825	491.378	599.220	460.601	758.553	329.357	714.175	609.227	374.911	624.276	404.070		



- * 2013 mahsulü TÜİK tarafından 549 bin (Ton/Kabuklu) olarak revize edilmiştir.
- * 2014 mahsulü için FKB'nin tahmini 430 bin (Ton/Kabuklu) dir.
- * 2014 mahsulü için TZOB'nin tahmini 371.184 (Ton/Kabuklu) tür.
- * 2014 mahsulü için ihracatçıların tahmini 500 bin (Ton/Kabuklu) dir.
- * 2014 mahsulü Gıda Tarım ve Hayvancılık Bakanlığı tarafından 411.647 (Ton/Kabuklu) olarak revize edilmiştir.
- * 2015 mahsulü için TZOB'nin tahmini 590.394 (Ton/Kabuklu) tür.
- * 2015 mahsulü için KİB'nin tahmini 733.246 (Ton/Kabuklu) dir.
- * 2015 mahsulü için TÜİK tarafından ilk 585.000 (Ton/Kabuklu) olarak açıklanan tahmini rekolte, 646.000 Ton/Kabuklu olarak revize edilmiştir.
- * 2016 yılda fındık rekolte tahminleri bakanlık tarafından tek elden açıklanmasına karar verilmiştir.
- *2017 ve 2018 sezonları bakanlık tarafından kamuoyuyla paylaşılmadı
- *2019 sezonu rekoltesi TÜİK tarafından 776.000 Ton/ Kabuklu olarak revize edildi
- *2024 Karadeniz İhracatçıları Birliği 811.950 Ton/ Kabuklu olarak açıkladı. INC 785.000 Ton/ Kabuklu
- *2025 INC 620.000 Ton-KİB 601.206



ORDU İLİ
İLÇELER BAZINDA SEZONLAR İTİBARIYLA TAHMİNİ REKOLTE
(TON/KABUKLU)

İLÇESİ	2005	2006	2007	2008	2009	2010	2011	2012	2013	2014	2015	2016	2017
Altınordu	19.435	26.140	17.100	27.100	9.533	27.567	18.207	23.827	25.368	12.465	28.306,28	17.320	30.511
Akkuş	4.066	6.470	3.750	5.100	2.776	2.466	1.780	2.548	3.355	0	3.905	2.380	3.650
Aybastı	4.074	4.800	2.150	6.550	2.556	4.433	3.040	3.218	6.798	0	6.318,12	2.751	7.576
Çamaş	4.047	5.100	3.050	5.900	2.082	4.881	3.711	6.101	6.432	2.701	6.114,89	3.643	6.972
Çatalpınar	4.396	5.500	3.750	5.750	2.590	3.389	2.178	3.503	3.250	1.700	4.017,60	2.918	4.518
Çaybaşı	3.080	3.600	1.900	3.860	2.032	5.776	3.988	6.010	5.574	0	6.015,50	4.766	5.372
Fatsa	24.049	26.800	27.000	30.500	13.045	26.834	19.460	24.272	24.868	14.582	28.094,42	14.935	32.518
Gölköy	13.298	5.500	8.100	13.444	6.225	9.207	6.591	5.205	10.270	0	10.691,68	3.236	9.408
Gülyalı	3.270	3.500	2.150	3.534	1.897	3.818	1.929	3.670	2.640	1.800	2.796,96	1.692	3.966
Gürgentepe	10.462	8.000	9.450	10.990	5.966	5.524	2.652	3.342	7.393	0	7.393,44	2.431	5.046
İkizce	9.228	11.700	5.100	10.798	4.654	11.481	4.905	6.414	8.015	1.804	8.134,48	6.119	7.717
Kabadüz	4.780	5.800	3.750	6.325	2.762	5.932	3.322	3.458	6.837	1.680	7.741,28	3.240	7.516
Kabataş	3.398	3.800	2.250	4.700	1.775	3.222	2.178	2.194	3.472	0	3.461,68	2.075	4.525
Korgan	7.172	8.100	4.500	7.829	3.470	6.347	3.221	4.375	6.743	0	7.132,50	3.488	6.197
Kumru	9.133	10.800	5.100	10.218	4.816	9.855	6.048	6.947	10.528	0	9.084,25	6.388	7.909
Mesudiye	1.448	1.450	1.000	1.535	725	1.364	1.176	1.065	1.826	0	2.282,25	730	2.411
Perşembe	9.172	12.500	8.700	12.700	5.658	17.764	12.466	20.297	15.681	13.017	19.337,50	9.281	18.712
Ulubey	11.522	13.500	9.500	15.250	6.900	15.265	9.553	10.958	15.833	3.011	17.277,00	9.384	19.245
Ünye	24.070	25.000	22.000	28.500	12.296	36.058	21.785	24.330	27.780	14.002	31.029,70	18.429	33.056
TOPLAM	170.100	188.060	140.300	210.583	91.758	201.183	128.190	161.734	192.663	66.762	209.134,53	115.206	216.825
TÜRKİYE	547.820	650.000	498.712	804.546	490.877	655.210	452.847(*)	707.396(*)	572.385	(*)381.042	(*) 646.000	420.000	675.000

(*) 2011 Rekoltesi TÜİK Tarafından 440.000 Ton/Kabuklu olarak revize edilmiştir.



- (*) 2012 Rekoltesi TÜİK Tarafından 660 Bin Ton/Kabuklu olarak revize edilmiştir.
(*) 2014 rekoltesi TÜİK tarafından 411.647 Ton/Kabuklu olarak revize edilmiştir.
(*) 2015 Rekoltesi TÜİK tarafından 646.000 Ton/Kabuklu olarak revize edilmiştir.

İLÇESİ	2018	2019	2020	2021	2022	2023	2024	2025
Altınordu	23.219,32	25.706	24.823	20.517	31.513	22.420	22.412	12.063
Akkuş	5.633,02	3.767	3.694	4.234	6.508	5.963	6.337	232
Aybastı	7.985,37	6.544	6.830	5.448	8.883	7.320	9.968	435
Çamaş	4.065,64	8.607	5.674	4.884	8.253	6.169	5.514	2.099
Çatalpınar	3.534,76	5.068	4.329	3.503	5.700	4.927	3.699	1.878
Çaybaşı	4.905,29	6.222	5.066	4.135	7.170	5.147	5.747	317
Fatsa	21.742,50	26.485	23.584	20.690	30.047	21.900	18.276	10.332
Gölköy	16.968,00	10.549	13.600	9.427	15.878	13.822	15.918	823
Gülyalı	1.590,48	3.148	3.260	3.095	3.373	2.753	3.060	1.439
Gürgentepe	12.606,25	6.357	9.387	7.051	11.133	9.758	11.594	635
İkizce	9.935,20	10.400	8.673	7.306	9.034	8.731	9.085	5.168
Kabadüz	9.354,96	8.829	7.414	6.206	9.582	7.582	8.988	2.431
Kabataş	4.235,41	4.520	4.645	2.919	5.401	4.136	4.957	251
Korgan	5.485,98	8.214	7.960	6.198	9.128	7.455	8.230	971
Kumru	6.900,71	11.052	10.443	7.623	13.063	8.511	9.337	685
Mesudiye	3.667,23	2.436	2.443	2.382	3.471	2.379	3.063	53
Perşembe	11.925,74	17.739	15.490	14.968	16.086	16.730	13.554	8.972
Ulubey	20.805,58	20.876	15.770	13.954	20.272	16.639	18.489	3.621
Ünye	23.483,88	30.707	24.146	22.795	26.064	26.497	23.811	11.744
TOPLAM	198.045,32	217.226	197.231	167.335	240.559	198.839	202.039	64.149
TÜRKİYE	515.000	776.000	665.000	675.000	759.274	717.930	738.931	449.098



FİYAT- MALİYET

YILLAR	MALİYET	FİYAT	
1997	277.000	400.000	(TL)
1998	550.000	675.000	(TL)
1999	772.000	1.020.000	(TL)
2000	1.081.777	1.100.000	(TL)
2001	1.618.790	1.525.000	(TL)
2002	2.041.000	1.615.000	(TL)
2003	2.601.354	2.500.000	(TL)
2004	3.698.191	5.050.000	(TL)
2005	4,30	7,05	(YTL) FKB
2006	3,40	4,00	(YTL) TMO
2007	4,59	5,15 GİRESUN-5,00 LEVANT	YTL TMO
2008	4,07	4 GİRESUN-3,90 LEVANT	YTL TMO
2009	(63kg/da) 5,05	Taban Fiyat Kaldırıldı	TL
	(87 kg/da) 3,80(Ordu)	" " "	TL
2010	4,39 TL (Türkiye)	Piyasa:4,12	
2011	(58 kg/da)	" " "	TL
	5,97 TL	Piyasa: 3,73	
2012	(71 kg/da)	" " "	TL
	4,71 TL	Piyasa: 6,68	
2013	4,88 TL	Piyasa: 6,27	TL
2014	Don afetinden dolayı yapılması	Piyasa: 13,20	TL
2015	Resmi Maliyet Çalışması Yok	Piyasa: 10,00	TL
2016	"	10,00 Levant-10,50 Giresun	TMO
2017	"	10,00 Levant-10,50 Giresun	TMO
2018	"	Levant:14,00 TL Giresun :14,50	TMO
2019	"	Levant:16,50.-TL Giresun: 17,00	TMO
2020	"	Levant:22.-TL Giresun: 22,50TL	TMO
2021	"	Levant :26,50 TL Giresun:27,00 TL	TMO



2022	"	Levant: 52 TL Giresun:53 TL	TMO
2023	"	Levant :82,50 TL Giresun:84 TL	TMO
2024	"	Levant:130.-TL Giresun :132.-TL	TMO
2025	"	Levant:195.-TL Giresun:200.-TL	TMO

NOT: Maliyetler Ziraat Odası tarafından tespit edilir.2005 yılı fiyatı hariç diğer yıllara ait fiyatlar devletin destekleme alımı yaptığı taban fiyatlardır.

2009 yılında Bakanlar Kurulu Kararı ile açıklanan "*Yeni Fındık Stratejisi*" gereğince taban fiyat açıklanarak destekleme alımı yapılması uygulamasına son verildi ve fındık fiyatı serbest piyasaya bırakıldı.

2014 Sezonu fındık 29-30-31 Mart 2014 tarihlerindeki don afetinden dolayı %60-70 civarında yandığı için maliyet çalışması yapılmamıştır.

2016 Sezonundan itibaren Taban Fiyat Garantili Destekleme alımı TMO eliyle yapılmaktadır.



TABAN FİYAT AÇIKLANAN TARİHLER

YILLAR	FİYAT AÇIKLAMA TARİHİ
2000	14 Ağustos 2000
2001	17 Ağustos 2001
2002	8 Ekim 2002
2003	21 Ağustos 2003
2004	20 Ağustos 2004
2005	15 Ağustos 2005
2006	6 Eylül 2006
2007	9 Temmuz 2007
2008	30 Ağustos 2008
Yeni Fındık Stratejisi yılları	
2016	24 Nisan 2016
2017	24 Nisan 2016
2018	28 Ekim 2018
2019	26 Temmuz 2019
2020	27 Temmuz 20
2021	12 Ağustos 2021
2022	1 Ağustos 2022
2023	7 Ağustos 2023
2024	2 Ağustos 2024
2025	5 Ağustos 2025



Doğu Karadeniz İlleri Yıllar Bazında Verimlilikler (kg/dekar)

Yıllar	Ordu	Giresun	Trabzon	Artvin	Rize	Gümüşhane	Doğu Karadeniz
2004	25,10	10,70	28,90	29,10	9,80	69,54	21,50
2005	74,60	77,30	95,10	22,60	29,50	73,18	76,30
2006	71,80	76,30	99,00	18,10	29,50	71,21	74,30
2007	79,20	47,40	69,90	55,90	55,60	62,68	68,70
2008	100,70	132,60	116,10	69,80	70,20	71,31	109,90
2009	60,00	67,10	67,10	103,10	60,70	63,74	64,30
2010	70,70	63,70	73,10	96,30	55,10	83,27	69,60
2011	44,00	57,50	52,00	83,20	61,10	91,92	50,10
2012	64,00	83,40	91,00	83,10	45,90	109,51	73,90
2013	78,50	69,10	68,00	162,90	38,10	104,65	75,70
2014	37,40	26,90	47,50	107,90	31,10	106,81	37,40
2015	88,40	89,70	59,90	72,90	36,10	91,15	83,60
2016	41,00	32,10	44,20	57,80	34,70	60,38	39,30
2017	94,00	79,70	63,50	47,10	54,60	61,73	84,10
2018	79,40	39,60	52,30	65,70	73,10	86,05	63,80
2019	95,60	72,00	82,30	59,00	122,80	106,30	86,30
2020	86,80	71,40	61,50	45,60	76,40	152,92	77,70
2021	73,70	71,00	67,50	62,90	145,40	139,53	72,10
2022	105,60	78,40	80,50	62,70	75,00	134,71	93,10
2023	87,51	61,21	45,23	54,76	73,05	100,00	72,93
2024	112,46	79,85	58,74	57,66	63,80	130,17	83,78
2025	28,23	57,14	51,49	72,53	48,50		



Orta ve Batı Karadeniz İlleri Yıllar Bazında Verimlilikler (kg/dekar)

Yıllar	Samsun	Sakarya	Zonguldak	Bartın	Kastamonu	Tokat	İstanbul	Düzce	Kocaeli	Sinop	Bolu
2004	19,00	185,00	90,60	61,50	42,00	22,80	47,60				
2005	84,40	90,60	93,00	50,40	27,30	78,10	40,80				
2006	83,60	90,60	93,70	42,20	27,20	77,80	40,80				
2007	41,30	134,60	155,70	59,70	44,50	33,70	44,50				
2008	123,90	164,90	110,60	80,90	61,30	76,20	50,30				
2009	73,20	114,10	78,90	82,90	53,80	68,80	50,30				
2010	94,90	156,30	111,40	87,30	58,10	76,10	50,30				
2011	59,00	107,90	87,00	89,80	59,60	76,00	38,90				
2012	100,10	170,90	110,60	171,10	66,90	76,50	50,30				
2013	77,50	89,40	81,00	94,70	68,30	106,00	49,10				
2014	82,10	131,50	127,80	111,50	56,60	18,40	45,10				
2015	100,30	113,90	95,70	112,80	69,80	125,30	45,40				
2016	72,50	106,20	120,40	120,50	70,10	68,30	38,00				
2017	102,80	121,60	129,80	100,60	74,10	66,20	36,20				
2018	57,90	106,60	77,20	49,70	74,20	83,00	119,90				
2019	118,40	137,40	174,70	97,50	96,00	93,10	226,00				
2020	106,00	121,70	89,20	94,00	116,90	113,50	197,60				
2021	100,00	121,00	200,40	94,80	91,00	116,70	203,10				
2022	92,60	124,80	127,70	169,50	89,40	116,90	145,60	132,07	136,24	88,63	
2023	118,48	129,52	128,28	166,07	85,81	124,28		110,94	129,00	88,61	
2024	120,54	123,71	178,20	125,00	94,16	119,22		151,11	147,34	83,18	
2025	92,41	94,27	107,52	175,91	64,70	34,95		84,67			20,57

Kaynak: TÜİK



TÜRKİYE FINDIK ÜRETİM ALANLARI

İL	ÜRETİM ALANI (da)			
	2022	2023	2024	2025
ORDU	2.271.210	2.272.158	2.272.160	2.272.158
GİRESUN	1.177.290	1.177.290	1.177.290	1.177.290
SAMSUN	1.203.620	1.050.517	1.249.680	1.249.679
TRABZON	652.220	651.799	652.380	652.399
ARTVİN	82.220	82.292	80.560	80.559
TOKAT	29.000	29.000	29.000	30.700
RİZE	17.270	17.350	17.350	17.350
SİNOP	17.420	19.279	17.420	23.950
GÜMÜŞHANE	8.220	8.220	8.220	8.100
SAKARYA	758.670	771.636	774.890	779.896
DÜZCE	632.030	632.465	634.350	631.347
ZONGULDAK	264.530	263.363	260.940	240.897
KOCAELİ	82.790	82.801	95.850	121.330
KASTAMONU	77.660	77.741	77.740	75.364
BARTIN	76.600	78.810	81.690	181.204
BOLU				16.694
DİĞER			57.280	27.903
TOPLAM	7.350.750	7.214.721	7.486.800	7.586.520

*Kaynak: İl Tarım ve Orman Müdürlükleri
Rekolte Tespit Komisyonu Tutanakları*



ÜLKELERE GÖRE VERİMLİLİK VE ÜRETİM ALANI

ÜLKELER	YILLAR	ÜRETİM ALANI(DA)	VERİMLİLİK (KG/DA)
ŞİLİ	2021	244.560	145
	2022	363.930	169
	2023	363.750	149
	2024	492.640	149
ÇİN	2021	120.610	206
	2022	118.260	216
	2023	117.950	219
	2024	117.770	216
ABD	2021	234.720	300
	2022	275.190	255
	2023	307.560	278
	2024	356.130	247
İSPANYA	2021	131.100	59
	2022	126.700	64
	2023	124.700	54
	2024	121.900	25
İTALYA	2021	825.900	103
	2022	844.300	117
	2023	875.000	117
	2024	903.900	133
GÜRCİSTAN	2021	251.970	183
	2022	183.900	182
	2023	203.200	182
	2024	240.140	182
ERMENİSTAN	2021	1.990	205
	2022	1.760	191
	2023	1.820	245
	2024	1.810	225
YUNANİSTAN	2021	7.500	235
	2022	7.200	247
	2023	7.500	927
	2024	8.400	211

	YILLAR	ÜRETİM ALANI(DA)	VERİMLİLİK (KG/DA)
DÜNYA	2021	10.391.720	104
	2022	10.616.750	113
	2023	10.789.850	103
	2024	11.089.010	109

Kaynak: FAO



YILLAR İTİBARI İLE ORTALAMA FİNDİK FİYATI

YILLAR	FİYAT (TL)
1938	0,40
1939	0,21
1940	0,16
1941	0,40
1942	0,41
1943	0,49
1944	0,35
1945	0,65
1946	0,65
1947	0,90
1948	0,65
1949	0,60
1950	1,37
1951	1,00
1952	1,00
1953	1,15
1954	1,25
1955	1,85
1956	1,75
1957	2,15
1958	2,50
1959	3,80
1960	4,40
1961	5,27
1962	5,70
1963	5,50
1964	4,50
1965	5,30
1966	5,00
1967	5,30
1968	5,30
1969	5,80



1970	7,50
1971	8,50
1972	8,50
1973	9,70
1974	13,50
1975	14,00
1976	14,50
1977	16,50
1978	23,50
1979	50,00
1980	110,00
1981	125,00
1982	150,00
1983	175,00
1984	240,00
1985	675,00
1986	700,00
1987	1.200,00
1988	2.000,00
1989	2.650,00
1990	3.200,00
1991	5.600,00
1992	9.000,00
1993	14.250,00
1994	45.000,00
1995	80.000,00
1996	166.000,00
1997	400.000,00
1998	675.000,00
1999	1.020.000,00
2000	1.100.000,00
2001	1.500.000,00
2002	1.615.000,00
2003	2.500.000,00
2004	5.250.000,00



2005	7,05	
2006	4,00 - 3,80	TMO
2007	5,15 - 5,00	TMO
2008	4,00 - 3,90	TMO
2009	4,12	Taban Fiyat İlan Eddilmedi, oşyasa fiyatıdır.
2010	3,73	
2011	6,68	
2012	4,20	
2013	6,11	
2014	12,51	
2015	11,36	
2016	10,50-10,00	TMO
2017	10,50-10,00	TMO
2018	14,50-14,00	TMO
2019	16,50-17,00	TMO
2020	22,00- 22,50	TMO
2021	26,50- 27,00	TMO
2022	52,00- 53,00	TMO
2023	82,50-84,00	TMO
2024	130-132	TMO
2025	Giresun 200-levant 195- Sivri 190	TMO

NOTLAR

*Fiyatlar, 2005 yılı hariç diğer yıllara ait devletin destekleme alımı yaptığı taban fiyatlardır.

2003 ve 2004 yıllarında, FKB'nin devlet adına alım yaptığı fiyatlardır.

2005 yılında, FKB'nin kendi adına alım yaptığı fiyattır.

2006-2007-2008 yıllarında ise fiyat TMO (devlet) tarafından belirlenmiştir.

*2006 yılında Giresun kalite fındık için fiyat 4,00 TL, Levant kalite fındık için 3,80 TL olarak belirlenmiştir.

*2007 yılında Giresun kalite fındık için fiyat 5,15 TL, Levant kalite fındık için 5,00 TL olarak belirlenmiştir.

*2008 yılında Giresun kalite fındık için fiyat 4,00 TL, Levant kalite fındık için 3,90 TL olarak belirlenmiştir.

*15 Temmuz 2009 tarih ve 27289 sayılı Resmi Gazetede yayımlanan 2009/15202 sayılı Bakanlar Kurulu Kararı ile açıklanan "Yeni Fındık Stratejisi" gereğince taban fiyat açıklanarak destekleme alımı yapılması uygulamasına son verilmiştir. Fındık fiyatı serbest piyasaya bırakılmıştır.

*2009 yılında 2016 yılına kadar devlet eliyle destekleme alımı yapılmamış dolayısıyla taban fiyat ilan edilmemiştir. bu yıllardaki fiyatlar serbest piyasada oluşan fiyatlardır.

*2016-2017-2018 yıllarında Taban Fiyat Garantili Destekleme Alımı yapılmaya başlanmıştır. Bu yılalr için yüksek ilan edilen fiyat Giresun Kalite , 50 kuruş daha az fiyat ilan edilen Levant kalite fındıktır.



FINDIK İŞÇİ ÜCRETLERİ

YIL	YEMEK İŞÇİYE AİT NET(TL)	YEMEK İŞVERENE AİT NET(TL)	TÜFE %
2002	8,00	7,00	30,80
2003	10,20	8,00	13,90
2004	10,70	8,70	13,84
2005	27,50	22,50	9,32
2006	17,00	15,00	9,65
2007	20,00	17,50	8,39
2008	22,00	18,50	10,06
2009	23,00	20,50	6,57
2010	25,50	22,50	8,57
2011	31,00	28,00	10,45
2012	35,00	32,00	8,89
2013	38,00	35,00	7,40
2014	45,00	40,00	8,17
2015	48,00	44,00	8,81
2016	55,00	Mutabakata Dayalı	8,53
2017	60,00	Mutabakata Dayalı	11,92
2018	70,00	Mutabakata Dayalı	20,30
2019	86,00	Mutabakata Dayalı	11,84
2020	100,00	Mutabakata Dayalı	14,60
2021	120,00	Mutabakata Dayalı	36,08
2022	216,00	Mutabakata Dayalı	64,27
2023	448,00	Mutabakata Dayalı	64,27
2024	800	Mutabakata Dayalı	44,38
2025	1.200	Mutabakata Dayalı	34,88

Not: 16 Yaşından büyükler için belirlenmiş olan ücrettir.



2023 Sezonu Pazara İnen Fındık Miktarı

	Ağu.23	Eyl.23	Eki.23	Kas.23	Ara.23	Oca.24	Şub.24	Mar.24	Nis.24	May.24	Haz.24	Tem.24	Ağu.24	TOPLAM
ORDU	3.565.726	12.902.890	9.020.119	9.480.174	14.008.030	5.808.128	7.977.738	7.858.890	6.533.614	5.542.229	4.995.806	2.939.350	306.528	90.939.222
FATSA	1.285.859	2.820.456	1.775.782	1.333.943	2.744.319	613.283	881.219	1.114.589	402.199	440.956	364.328	90.270	22.500	13.889.703
ÜNYE	1.092.220	3.541.952	3.411.329	2.226.313	3.992.367	1.010.318	2.495.840	3.898.340	1.037.510	1.634.346	2.971.399	548.993	35.563	27.896.490
GİRESUN	1.217.495	5.144.949	3.900.842	5.598.565	6.241.874	3.738.667	3.854.660	3.333.742	2.461.138	3.469.607	1.874.804	1.026.494	137.253	42.000.090
TRABZON	785.001	2.638.319	2.258.352	2.459.614	3.161.962	1.716.202	1.756.814	1.912.658	1.263.118	867.527	388.526	196.556	0	19.404.649
RİZE	0	2.452	44.220	11.060	24.384	186.083	0	0	0	0	0	0	0	268.199
TERME	521.466	1.416.700	942.415	512.670	796.955	382.345	435.311	747.670	233.194	458.307	342.203	13.732	0	6.802.968
ÇARŞAMBA	1.858.727	7.283.433	5.529.186	4.992.427	6.484.604	2.756.514	2.197.475	1.958.274	1.616.323	648.835	787.584	453.203	14.250	36.580.835
SAMSUN	315.742	2.594.326	2.214.379	1.841.043	4.376.051	942.947	517.284	1.309.829	911.622	1.025.395	562.214	291.638	131.300	17.033.770
BAFRA	105.816	0	0	0	0	0	0	0	0	0	0	0	0	105.816
KASTAMONU	69.395	0	0	0	81	0	20.000	0	0	0	0	0	0	89.476
DÜZCE	3.840.387	8.767.490	4.628.957	5.570.003	7.999.480	1.260.275	1.543.320	1.832.688	1.745.557	1.459.930	1.144.535	179.632	0	39.972.254
AKYAZI	303.805	836.123	1.047.670	1.137.289	1.437.886	377.673	357.865	572.897	325.697	76.718	313.084	83.100	0	6.869.807
SAKARYA	4.533.198	21.848.560	13.352.952	12.379.810	20.436.695	4.614.322	3.973.650	6.384.818	4.834.692	5.561.484	2.686.693	1.177.047	0	101.783.921
TOKAT	0	12.498	6.178	6.812	11.853	0	0	12.000	0	0	0	0	0	49.341
İSTANBUL	29.206	0	70.165	34.055	130.514	7.440	10.680	4.010	48.927	48.927	0	0	0	383.924
TOPLAM	19.524.043	69.810.148	48.202.546	47.583.778	71.847.055	23.414.197	26.021.856	30.940.405	21.413.591	21.234.261	16.431.176	7.000.015	647.394	404.070.465

Kaynak: Ticaret Borsaları Aylık Bültenleri



2022 Sezonu Pazara İnen Fındık Miktarı

	Tem.22	Ağu.22	Eyl.22	Eki.22	Kas.22	Ara.22	Oca.23	Şub.23	Mar.23	Nis.23	May.23	Haz.23	Tem.23	Ağu.23	TOPLAM
ORDU	65.797	4.850.420	34.993.638	30.051.750	20.493.407	19.891.340	4.275.080	4.417.045	5.283.053	2.959.405	2.031.160	1.982.926	1.124.373	68.472	132.487.866
FATSA		3.622.119	7.746.665	6.675.519	1.964.437	2.789.291	408.911	412.833	671.806	172.616	142.158	205.730	67.680		24.879.765
ÜNYE		3.102.403	11.417.511	8.344.022	7.378.602	3.095.201	1.885.344	641.146	2.255.241	939.125	267.937	395.846	463.364	256.908	40.442.650
GİRESUN		2.685.799	20.857.961	19.260.244	14.351.752	8.808.804	4.990.553	2.953.714	4.114.452	2.047.112	1.327.274	611.113	598.219	34.984	82.641.981
TRABZON		941.468	12.243.213	8.708.172	6.515.148	2.723.291	1.349.956	779.906	1.132.737	812.266	471.449	256.002	142.122	58.878	36.134.608
RİZE		66.334	282.402	504.817	106.098	0	0	0	0	0	2.000	100.000	0		1.061.651
TERME		2.810.339	6.417.857	2.314.634	243.355	359.078	141.643	149.554	67.156	33.025	34.708	126.211	56.910		12.754.470
ÇARŞAMBA	63	3.748.610	16.254.500	13.952.638	6.725.931	2.544.619	1.433.438	1.367.355	1.179.368	1.096.857	201.228	302.759	196.450	62.253	49.066.069
SAMSUN		931.601	6.596.523	3.233.870	1.724.687	1.986.210	561.454	578.288	339.000	100.183	164.119	176.873	27.808		16.420.616
BAFRA		364.838	809.562	655.071	205.592	0	0	0	0	0	0	0	0		2.035.063
KASTAMONU		0	610.819	312.218	12.144	11.570	0	37.237	0	25.180	0	0	0		1.009.168
DÜZCE	396.266	16.769.889	28.671.257	11.351.904	9.121.303	2.875.049	2.327.846	2.692.551	1.844.119	1.151.001	1.103.586	722.140	457.053	71.481	79.555.445
AKYAZI		1.103.324	3.207.557	2.270.427	921.730	874.448	176.404	436.760	280.756	116.575	153.235	93.659	31.943		9.666.818
SAKARYA		7.710.559	49.357.922	33.202.794	17.687.159	9.675.927	2.623.169	3.123.766	3.822.464	2.309.668	1.749.373	1.532.339	1.042.989		133.838.129
TOKAT		0	253.115	1.348.732	50	5.400	0	7.050	0	0	0	0	0		1.614.347
İSTANBUL		3.828	349.228	193.315	73.857	7.800	0	0	0	36.220	2.980	0	0		667.228
TOPLAM	462.126	48.711.531	200.069.730	142.380.127	87.525.252	55.648.028	20.173.798	17.597.205	20.990.152	11.799.233	7.651.207	6.505.598	4.208.911	552.976	624.275.874

Kaynak: İlgili Ticaret Borsaları



2021 SEZONUPAZARA İNEN KABUKLU FINDIK

	Tem.21	Ağu.21	Eyl.21	Eki.21	Kas.21	Ara.21	Oca.22	Şub.22	Mar.22	Nis.22	May.22	Haz.22	Tem.22	Ağu.22	TOPLAM
ORDU	78.081	7.017.275	16.517.152	16.418.052	14.793.495	14.513.698	3.240.024	3.768.431	5.707.375	2.481.791	2.863.503	2.641.429	848.047	53.040	90.941.393
FATSA		1.570.401	4.085.631	1.927.955	1.177.988	2.014.554	1.171.137	829.233	622.990	151.616	141.739	50.906	205.936		13.950.086
ÜNYE		1.044.859	4.954.991	1.322.071	926.171	329.270	618.007	2.085.612	496.690	218.798	600.842	299.798	630.040		13.527.149
GİRESUN		4.898.716	13.407.054	10.863.932	8.082.248	6.599.327	2.519.758	2.602.719	1.722.461	1.009.744	1.477.125	1.019.451	554.124	83.044	54.839.703
TRABZON		1.502.556	8.273.105	6.859.450	3.199.484	1.423.496	476.257	740.628	929.925	327.670	228.880	603.056	178.664	86.018	24.829.189
RİZE		48	0	731.741	251.023	44.340	0	0	38.666	0	0	0	0		1.065.818
TERME		1.923.915	3.857.176	3.194.667	721.168	975.873	11.806	284.785	98.679	249.758	4.041	345.239	4.850	30.305	11.702.262
ÇARŞAMBA	7.200	3.428.684	7.878.697	6.702.987	2.635.802	1.930.340	1.035.896	792.447	977.585	554.380	628.654	1.286.711	257.395	159.720	28.276.498
SAMSUN		351.176	789.127	713.709	464.262	433.656	187.386	12.141	78.240	108.050	81.366	56.541	5.439	267.416	3.548.509
BAFRA		157.991	223.514	219.055	16.104	0	0	0	0	0	0	0	0		616.664
KASTAMONU		0	487.978	217.963	35.960	0	0	1.140	0	0	0	22.988	0		766.029
DÜZCE	49.814	6.593.535	15.112.474	8.557.477	4.214.576	2.531.753	1.284.753	1.086.567	1.344.791	501.606	600.722	767.082	127.378	1.085.066	43.857.594
AKYAZI		266.522	1.430.305	1.064.845	775.962	1.055.746	85.333	190.051	77.252	59.740	85.865	398.006	162.487		5.652.114
SAKARYA		7.813.582	21.423.241	17.115.400	9.304.431	8.824.576	2.622.014	2.668.908	4.717.225	1.532.278	2.291.929	949.492	229.627		79.492.703
TOKAT		0	0	225.349	14.231	0	0	0	0	0	0	0	0		239.580
İSTANBUL		0	701.604	0	424.454	29.930	960	0	448.490	0	0	0	0		1.605.438
TOPLAM	135.095	36.569.260	99.142.049	76.134.653	47.037.359	40.706.559	13.253.331	15.062.662	17.260.369	7.195.431	9.004.666	8.440.699	3.203.987	1.764.609	374.910.729



2020 SEZONUPAZARA İNEN KABUKLU FINDIK

	Tem.20	Ağu.20	Eyl.20	Eki.20	Kas.20	Ara.20	Oca.21	Şub.21	Mar.21	Nis.21	May.21	Haz.21	Tem.21	Ağu.21	TOPLAM
ORDU	262.421	12.375.482	29.921.088	14.904.846	12.430.181	15.500.303	7.572.568	4.096.602	8.866.567	8.630.024	4.674.942	6.824.485	3.481.793	60.073	129.601.375
FATSA		3.858.155	5.769.748	1.402.076	1.735.105	1.839.958	968.383	993.868	718.598	1.783.247	1.341.463	840.510	117.976	10.517	21.379.604
ÜNYE	3.120	2.545.547	11.696.146	2.343.309	4.704.063	4.580.646	996.723	2.230.192	2.274.452	1.957.575	2.195.801	1.443.654	1.346.514	2.777.718	41.095.460
GİRESUN		4.561.228	10.134.879	9.967.687	11.381.414	6.657.406	4.813.592	3.402.079	5.377.272	6.988.898	5.147.135	7.619.927	2.205.909	270.857	78.468.283
TRABZON		4.880.877	9.368.797	4.813.759	3.392.097	2.174.323	1.717.493	2.202.659	1.503.563	1.392.009	1.069.570	1.559.875	1.419.219		35.494.241
RİZE		33.788	102.152	36.410	213.888	36.150	271.335	153.040	119.509	83.394	0	0	96.603		1.146.269
TERME	892.376	3.756.314	2.223.745	961.718	2.157.189	553.644	1.378.584	814.048	544.915	835.414	681.602	82.748	11.927	2.600	14.896.824
ÇARŞAMBA		6.445.021	12.540.874	4.584.321	8.245.145	4.117.266	2.273.070	2.248.344	3.202.773	3.115.046	1.494.007	2.470.651	331.033	37.425	51.104.976
SAMSUN		1.419.911	5.683.272	2.705.200	2.880.825	3.756.233	1.426.745	669.137	825.141	1.686.865	983.224	603.079	222.673	9.003	22.871.308
BAFRA		11.916	5.276	1.821	1.287	0	0	0	0	0	0	0	0		20.300
KASTAMONU		33.292	464	11.350	480	0	54.580	0	0	23.936	250.834	0	0		374.936
DÜZCE	628.037	13.179.471	23.983.899	9.658.995	10.551.261	7.362.574	1.394.902	2.657.500	5.133.176	6.263.242	6.366.641	2.565.583	403.656	58.320	90.177.657
AKYAZI		1.320.113	1.511.128	988.180	1.333.798	1.000.012	514.226	451.521	556.249	81.431	275.461	271.070	123.343	47.900	8.474.432
SAKARYA		15.293.827	26.194.555	11.850.522	12.827.576	10.360.556	2.560.183	3.950.282	6.516.046	6.915.336	4.747.225	5.675.270	1.641.926		108.533.304
TOKAT	1.242.000	749.675	16.110	4.930	213.450	529.033	0	4.780	0	5.770	0	0	0		2.765.748
İSTANBUL		465.790	861.941	105.875	137.690	365.374	117.211	51.698	97.231	108.230	360.916	58.809	1.940		2.732.705
TOPLAM	3.027.954	70.930.407	140.014.074	64.340.999	72.205.449	58.833.478	26.059.595	23.925.750	35.735.492	39.870.417	29.588.821	30.015.661	11.404.512	3.274.413	609.227.022



2019 SEZONUPAZARA İNEN KABUKLU FINDIK

	Tem.19	Ağu.19	Eyl.19	Eki.19	Kas.19	Ara.19	Oca.20	Şub.20	Mar.20	Nis.20	May.20	Haz.20	Tem.20	Ağu.20	TOPLAM
ORDU	246.136	11.025.556	39.018.043	26.453.328	13.130.956	15.349.294	5.286.788	7.466.576	4.649.514	2.935.449	4.955.434	4.415.182	2.412.467	105.534	137.450.257
FATSA		2.534.460	9.172.092	2.929.758	1.717.951	1.263.261	861.329	802.235	1.115.203	377.260	854.826	686.021	89.062	14.700	22.418.158
ÜNYE	710.893	1.546.660	16.386.952	3.307.667	1.615.423	2.979.960	829.317	1.975.386	2.308.420	209.003	985.857	669.816	2.727.446	1.404.645	37.657.445
GİRESUN		6.497.985	32.892.097	19.837.776	10.331.519	7.010.580	6.134.957	4.910.691	4.440.171	2.419.467	1.603.542	3.304.644	540.811	119.561	100.043.801
TRABZON		6.575.274	17.617.964	10.383.333	4.334.539	3.465.473	902.557	1.452.613	1.463.163	764.876	2.086.593	922.420	116.192		50.084.997
RİZE		140.036	382.633	504.690	151.580	179.698	117.165	37.040	0	16.800	0	107.676	0		1.637.318
TERME		3.198.786	3.532.145	945.959	407.187	158.576	277.125	282.740	319.048	128.432	50.220	256.716	652.181		10.209.115
ÇARŞAMBA		3.749.252	31.737.911	9.263.178	4.291.091	2.555.352	2.324.203	4.971.467	2.805.904	582.923	347.966	1.626.210	480.404	2.327.005	67.062.866
SAMSUN		562.527	5.389.005	2.506.114	1.826.230	1.756.028	1.006.892	1.266.880	2.026.855	312.988	87.413	655.075	240.503	452.328	18.088.838
BAFRA		439.565	579.645	0	0	0	0	0	0	0	0	0	0		1.019.210
KASTAMONU		70.102	1.216.456	110.520	171.145	362.150	0	156.579	11.610	0	0	0	0		2.098.562
DÜZCE	19.050	13.716.702	45.468.259	18.811.002	7.879.143	4.154.499	2.555.446	4.640.885	2.851.153	638.628	2.969.143	732.498	50.370	95.515	104.582.293
AKYAZI		1.426.520	4.411.088	3.677.124	949.946	603.326	259.035	447.545	84.214	34.869	167.389	235.415	0		12.296.471
SAKARYA		21.374.213	61.615.745	20.727.577	9.854.179	6.228.065	3.933.421	7.844.688	4.420.731	2.077.103	3.285.023	1.685.190	1.714.639		144.760.574
TOKAT		78.216	637.208	0	364.984	307.718	20.400	711.844	26.530	641.520	0	275	0		2.788.695
İSTANBUL		263.241	543.609	228.272	265.501	293.003	214.351	36.233	36.754	0	36.384	0	0		1.917.348
TOPLAM	976.079	73.199.095	270.600.852	119.686.298	57.291.374	46.666.983	24.722.986	37.003.402	26.559.270	11.139.318	17.429.790	15.297.138	9.024.075	4.519.288	714.115.948



2018 SEZONUPAZARA İNEN KABUKLU FINDIK

	Ağu.18	Eyl.18	Eki.18	Kas.87	Ara.18	Oca.19	Şub.19	Mar.19	Nis.19	May.19	Haz.19	Tem.19	Ağu.19	TOPLAM
ORDU	5.904.042	18.277.000	16.405.717	14.145.574	13.218.178	3.974.002	3.083.744	4.387.657	3.069.757	2.300.097	2.249.728	1.557.648	596.553	89.169.697
FATSA	792.225	1.767.952	1.214.073	1.923.400	1.190.335	391.341	430.096	526.437	830.373	69.850	340.960	26.909		9.503.951
ÜNYE	200.304	1.648.768	1.922.998	2.113.142	999.569	1.385.974	385.130	528.827	572.750	958.133	759.461	44.712	309.820	11.829.588
GİRESUN	2.554.774	4.972.853	4.140.262	5.343.529	4.804.692	2.729.176	2.338.439	2.313.131	1.876.679	1.005.613	317.024	70.909	37.211	32.504.292
TRABZON	1.697.425	7.596.718	7.032.551	5.766.116	3.397.339	1.314.720	805.807	1.678.967	864.434	716.682	500.187	308.574		31.679.520
RİZE	0	58.271	54.488	147.894	49.854	4.280	0	113.060	220	0	18.691	0		446.758
TERME	16.826	293.147	234.083	269.109	128.231	39.299	171.109	440.850	7.462	190.744	212.733	2.000	242.745	2.248.338
ÇARŞAMBA	340.590	4.159.109	4.102.980	5.234.070	3.444.656	1.309.559	1.085.143	2.186.632	1.875.138	1.168.596	1.300.467	384.296	2.370.756	28.961.992
SAMSUN	245.294	551.165	262.030	291.934	414.458	55.320	417.371	569.750	52.794	67.597	1.201	2.645		2.931.559
BAFRA	0	0	0	0	0	0	0	0	0	0	0	0		0
KASTAMONU	0	0	0	0	0	63.303	0	20.000	0	0	0	0		83.303
DÜZCE	2.113.795	6.197.839	7.316.035	5.686.602	3.978.097	1.536.582	1.265.126	781.027	465.952	161.872	152.318	1.909.828	286.600	31.851.673
AKYAZI	583.351	1.085.392	1.346.866	736.289	420.833	171.617	337.122	344.844	219.926	228.032	77.061	2.000	30.962	5.584.295
SAKARYA	8.237.359	20.919.349	17.288.029	15.633.683	7.920.590	1.412.332	3.528.731	3.418.554	1.672.770	909.261	1.077.394	305.235		82.323.287
TOKAT	0	15.200	1.000	135.492	12.500	0	0	0	7.833	0	0	0		172.025
İSTANBUL	0	24.243	41.540	0	0	0	0	0	0	0	0	0		65.783
TOPLAM	22.685.985	67.567.006	61.362.652	57.426.834	39.979.332	14.387.505	13.847.818	17.309.736	11.516.088	7.776.477	7.007.225	4.614.756	3.874.647	329.356.061



2017 SEZONUPAZARA İNEN KABUKLU FINDIK

	Ağu.17	Eyl.17	Eki.17	Kas.17	Ara.17	Oca.18	Şub.18	Mar.18	Nis.18	May.18	Haz.18	Tem.18	Ağu.18	TOPLAM
ORDU	9.393.707	35.099.353	29.788.150	18.713.572	14.626.900	5.099.237	6.190.998	8.285.681	5.039.421	3.457.977	2.386.169	949.167	329.690	139.360.022
FATSA	1.709.746	7.044.043	2.340.219	1.541.324	2.708.840	907.518	825.055	1.187.532	649.164	910.514	501.300	42.801		20.368.056
ÜNYE	1.110.613	9.768.934	19.596.210	8.412.226	2.964.021	1.359.640	1.213.841	1.233.446	559.877	372.168	520.003	140.606		47.251.585
GİRESUN	2.322.197	22.644.225	23.198.901	13.581.429	9.223.329	3.695.044	4.819.722	4.639.449	1.726.206	1.141.845	1.010.199	255.923	88.500	88.346.969
TRABZON	2.747.287	13.933.050	15.677.903	8.728.431	3.603.391	1.549.893	1.569.225	2.380.890	1.977.780	1.732.459	901.730	971.736		55.773.775
RİZE	202.983	588.486	1.280.860	250.843	915.712	47.254	45.200	25.500	2.000	25.540	0	0		3.384.378
TERME	155.842	3.618.370	4.468.809	1.105.132	621.657	91.297	146.775	206.515	534.040	20.322	311.673	59.553	41.117	11.381.102
ÇARŞAMBA	998.290	14.884.210	22.114.244	16.438.073	3.862.144	2.780.088	2.060.299	1.939.834	1.361.497	885.084	697.436	2.184.692		70.205.891
SAMSUN	188.592	4.046.230	5.051.295	1.204.794	1.112.631	629.437	560.679	981.082	221.532	190.202	14.140	4.244	3.675	14.208.533
BAFRA	0	795.702	1.385.264	251.215	0	0	0	0	0	0	0	0		2.432.181
KASTAMONU	0	49.100	30.870	80.213	12.150	10.800	575	70.570	50.812	820	0	0		305.910
DÜZCE	10.461.793	40.246.104	36.965.679	18.167.626	9.389.176	2.481.681	1.846.086	4.284.719	1.946.223	1.849.841	1.079.832	596.213		129.314.973
AKYAZI	933.438	4.139.251	2.420.461	2.667.756	1.555.748	567.966	182.415	432.544	783.399	280.716	753.800	138.359		14.855.853
SAKARYA	16.491.465	55.331.679	35.108.542	15.194.546	8.775.599	4.008.964	4.439.839	6.136.866	5.901.446	3.624.563	3.165.398	1.770.542		159.949.449
TOKAT	61.707	77.919	186.730	38.253	79.000	0	115.750	122.800	0	47.000	0	0		729.159
İSTANBUL	230.220	189.403	44.173	94.536	0	43.255	0	52.131	31.518	0	0	0		685.236
TOPLAM	47.007.880	212.456.059	199.658.310	106.469.969	59.450.298	23.272.074	24.016.459	31.979.559	20.784.915	14.539.051	11.341.680	7.113.836	462.982	758.553.072



2016 SEZONUPAZARA İNEN KABUKLU FINDIK

	Ağu.16	Eyl.16	Eki.16	Kas.16	Ara.16	Oca.17	Şub.17	Mar.17	Nis.17	May.17	Haz.17	Tem.17	Ağu.17	TOPLAM
ORDU	4.550.643	12.754.183	12.144.270	11.511.066	15.030.062	7.870.918	6.641.050	7.605.947	6.457.175	7.609.166	6.992.987	5.242.180	246.685	104.656.332
FATSA	1.367.775	2.374.401	1.407.349	1.017.779	1.383.161	576.323	1.198.286	1.175.765	1.359.572	1.491.489	773.655	394.431		14.519.986
ÜNYE	1.467.937	3.215.916	2.350.188	909.486	804.750	554.873	508.988	808.192	641.231	1.229.350	1.279.916	773.500		14.544.327
GİRESUN	2.192.872	6.167.297	6.968.140	6.265.618	6.069.955	3.392.684	3.263.886	3.617.173	2.726.522	3.225.520	2.991.273	2.629.679	519.027	50.029.646
TRABZON	3.318.062	6.753.345	7.856.760	6.221.547	4.165.057	3.462.822	3.208.485	2.656.391	2.360.330	1.542.762	1.048.274	584.799		43.178.634
RİZE	52.040	40.214	1.084.911	89.434	60.636	25.380	13.620	44.400	0	0	240	0		1.410.875
TERME	417.208	647.456	244.327	336.088	719.731	303.305	112.305	653.711	312.316	529.802	1.181.324	1.039.511	511.626	7.008.710
ÇARŞAMBA	1.616.435	6.459.246	8.317.297	1.615.832	2.636.209	1.490.751	2.246.962	2.241.418	1.815.577	1.547.020	1.993.382	1.091.207		33.071.336
SAMSUN	984.022	1.742.984	1.839.550	177.552	256.149	62.828	285.279	395.437	276.584	297.118	111.397	42.628		6.471.528
BAFRA	0	0	4.042	12.696	0	0	0	0	0	0	0	0		16.738
KASTAMONU	0	82.339	182.010	77.270	123.456	21.745	49.097	50.055	0	0	0	0		585.972
DÜZCE	6.085.179	11.092.135	10.822.946	8.091.463	4.482.693	3.317.215	4.043.703	4.051.536	3.119.804	1.465.190	319.348	605.230		57.496.442
AKYAZI	1.051.728	1.808.468	3.849.589	907.169	562.870	335.804	525.621	529.457	393.463	290.045	206.910	24.891		10.486.015
SAKARYA	16.936.540	26.776.986	24.063.288	11.613.910	7.221.440	3.728.165	5.221.824	5.474.234	6.855.677	4.508.435	2.481.510	1.781.665		116.663.674
İSTANBUL	20.136	50.040	88.923	29.550	25.490	40.670	0	85.500	49.311	29.580	0	0		419.200
TOPLAM	40.060.577	79.965.010	81.223.590	48.876.460	43.541.659	25.183.483	27.319.106	29.389.216	26.367.562	23.765.477	19.380.216	14.209.721	1.277.338	460.559.415



2015 SEZONUPAZARA İNEN KABUKLU FINDIK

	Ağu.15	Eyl.15	Eki.15	Kas.15	Ara.15	Oca.16	Şub.16	Mar.16	Nis.16	May.16	Haz.16	Tem.16	Ağu.16	TOPLAM
ORDU	6.330.877	22.096.194	16.234.459	10.721.729	10.716.379	5.334.693	5.749.441	5.573.930	4.402.239	4.459.022	6.186.248	3.158.940	1.634.341	102.598.492
FATSA	2.024.546	8.394.898	4.743.802	2.597.941	2.612.637	1.009.039	1.493.157	1.481.554	910.406	1.042.671	1.614.473	818.889	2.000	28.746.013
ÜNYE	1.040.224	8.276.419	5.511.806	4.377.513	5.459.087	1.776.600	3.416.919	2.601.387	2.095.324	2.250.261	3.973.909	804.528	565.526	42.149.503
GİRESUN	2.591.622	12.111.819	10.000.712	9.089.481	6.072.123	3.837.381	4.967.800	4.060.802	4.060.263	6.850.481	5.918.859	2.129.532	726.847	72.417.722
TRABZON	2.256.295	8.469.738	4.928.214	4.197.337	1.963.184	1.837.228	2.015.533	2.363.554	1.677.842	4.138.185	3.539.315	211.406		37.597.831
RİZE	46.635	222.120	163.244	227.427	305.390	79.926	462.523	435.584	47.668	195.493	5.160	423		2.191.593
TERME	1.297.842	3.678.185	2.462.540	1.804.437	1.329.351	600.660	1.096.461	1.103.072	1.048.505	803.414	945.695	445.900	63.336	16.679.398
ÇARŞAMBA	1.246.081	10.211.822	9.158.945	6.486.615	4.195.490	4.365.312	5.384.770	3.616.664	2.832.353	3.007.848	2.517.501	2.040.190	68.000	55.131.591
SAMSUN	449.393	3.907.328	3.259.224	2.449.146	1.154.273	1.957.948	1.522.318	1.095.638	1.304.194	1.599.441	1.399.422	359.742		20.458.067
BAFRA	0	0	0	0	0	0	0	0	0	0	0	0		0
KASTAMONU	0	0	0	24.208	115.855	135.115	11.280	113.265	12.720	70.150	50.960	0		533.553
DÜZCE	8.555.911	23.102.600	11.411.189	12.870.221	9.052.041	2.884.040	3.360.205	2.695.334	5.843.496	6.676.783	5.370.035	910.479		92.732.334
AKYAZI	1.939.661	1.916.853	1.650.258	2.342.864	708.821	597.245	385.999	455.483	894.126	536.691	1.198.976	529.965		13.156.942
SAKARYA	7.894.438	19.969.758	9.234.021	12.342.291	4.573.580	3.800.335	4.712.857	6.001.269	3.943.383	5.886.003	7.338.691	3.312.314		89.008.940
İSTANBUL	1.786.535	5.205.913	6.936.760	2.539.384	3.634.415	1.897.109	1.829.439	2.296.632	213.265	197.450	0	0		26.536.902
TOPLAM	37.460.060	127.563.647	85.695.174	72.070.594	51.892.626	30.112.631	36.408.702	33.894.168	29.285.784	37.713.893	40.059.244	14.722.308	3.060.050	599.938.881



2014 SEZONUPAZARA İNEN KABUKLU FINDIK

	Ağu.14	Eyl.14	Eki.14	Kas.14	Ara.14	Oca.15	Şub.15	Mar.15	Nis.15	May.15	Haz.15	Tem.15	Ağu.15	TOPLAM
ORDU	3.977.475	5.143.089	4.508.642	6.223.604	8.586.460	2.945.863	3.368.843	4.331.668	3.051.488	1.572.159	1.455.372	1.303.639	157.555	46.625.857
FATSA	2.189.280	2.477.025	1.653.533	2.233.685	2.982.020	702.258	654.604	1.566.623	512.041	458.943	361.343	119.302	0	15.910.657
ÜNYE	1.417.612	2.537.602	2.111.986	2.040.768	2.632.000	996.517	914.497	1.043.397	1.137.306	288.906	267.378	395.649	0	15.783.618
GİRESUN	5.307.692	9.582.720	6.063.884	6.725.593	6.688.740	3.711.174	3.033.049	2.711.267	1.403.003	1.101.527	410.338	284.492	18.433	47.041.912
TRABZON	2.595.078	5.016.313	3.707.797	4.300.869	4.759.029	2.354.601	2.326.480	2.418.548	1.004.772	294.050	247.189	151.660	0	29.176.386
RİZE	252.841	442.680	394.695	337.598	56.664	1.374	135.955	22.222	15.778	0	50.515	0	0	1.710.322
TERME	1.534.577	1.722.695	586.893	1.571.697	2.465.778	807.227	672.389	1.419.412	510.968	833.546	731.346	1.066.636		13.923.164
ÇARŞAMBA	3.840.109	12.140.701	7.465.391	7.879.620	5.165.291	2.686.582	2.495.976	2.612.897	1.378.838	1.142.165	1.658.970	889.889	0	49.356.429
SAMSUN	847.922	1.614.893	1.456.302	1.345.829	1.364.300	458.808	938.477	842.893	609.593	383.790	229.140	21.603		10.113.550
BAFRA	0	0	0	0	0	0	0	0	0	0	0	0	0	0
KASTAMONU	0	0	2.830	0	0	0	0	22.740	0	0	0	0		25.570
DÜZCE	13.802.653	22.031.010	10.150.684	12.540.814	15.004.620	6.789.682	3.422.812	3.935.132	1.789.589	1.403.009	1.880.742	291.402	0	93.042.149
AKYAZI	1.882.195	2.756.028	1.561.987	1.279.907	865.700	698.168	755.315	384.822	344.380	99.071	228.564	21.913	0	10.878.050
SAKARYA	21.818.373	39.618.494	11.254.353	15.473.276	12.197.112	8.361.551	6.591.700	6.736.158	3.031.186	4.648.203	2.916.388	1.192.489		133.839.283
İSTANBUL	2.027.373	3.777.030	3.151.780	3.154.257	5.437.203	560.006	1.651.516	1.138.168	1.582.844	1.178.080	336.916	0		23.995.173
TOPLAM	61.493.180	108.860.280	54.070.757	65.107.517	68.204.917	31.073.811	26.961.613	29.185.947	16.371.786	13.403.449	10.774.201	5.738.674	175.988	491.422.119



**STANDARTLAR BAZINDA
GÜNLÜK ORTALAMA FINDIK FİYATI
(Kaynak: OrduTB Bültenleri)**

Ocak 26	Müstahsilden Tacire Ortalama (TL)	Tacirden Tacire Ortalama (TL)	9-11 mm Ortalama (TL)	11-13 mm Ortalama (TL)	13-15 mm Ortalama (TL)	Buruşuk Ortalama (TL)
2	260,74	288,13	-	569,40	620,73	400,00
5	-	286,95	-	-	-	-
6	-	300,77	360,76	588,90	597,97	-
7	294,22	-	-	524,58	597,86	-
8	-	281,54	383,08	565,91	608,75	371,69
9	-	266,33	-	-	-	-
12	290,17	-	380,00	625,39	686,83	-
13	-	267,29	-	-	-	-
14	-	-	-	-	-	-
15	-	267,90	-	685,00	-	-
16	266,32	-	-	-	-	-
19	-	278,48	375,00	600,00	-	-
20	282,47	-	-	-	-	-
21	-	300,01	-	-	-	-
22	283,74	290,00	374,58	-	-	-
23	275,88	282,58	-	-	-	-
26	273,71	279,88	-	-	-	-
27	-	-	-	-	-	-
28	-	281,43	-	-	-	-
29	272,92	-	-	-	-	-
30	-	-	-	597,50	-	-



Şubat 26	Müstahsilden Tacire Ortalama (TL)	Tacirden Tacire Ortalama (TL)	9-11 mm Ortalama (TL)	11-13 mm Ortalama (TL)	13-15 mm Ortalama (TL)	Buruşuk Ortalama (TL)
2	264,01	-	375,00	-	-	350,00
3	-	-	355,00	558,62	625,00	-
4	-	-	335,00	529,75	-	285,29
5	253,17	287,00	380,00	-	572,72	350,00
6	-	-	396,40	545,36	639,19	303,00
9	224,16	-	363,16	520,00	616,16	375,00
10	-	272,71	-	-	600,00	-
11	229,85	-	-	-	603,09	-
12	-	271,89	-	-	-	-
13	-	287,25	-	-	-	-
16	228,80	-	-	583,87	646,48	384,00
17	-	-	-	-	-	-
18	247,50	-	-	-	-	-
19	227,48	282,08	-	510,00	570,00	-
20	263,88	-	380,00	-	540,00	-
23	271,51	-	-	-	-	-
24	284,51	-	418,08	588,11	650,00	-
25	285,14	-	-	-	-	-
26	270,72	280,6	-	-	-	-
27	224,42	265,26	-	-	560,00	-



Mart 26	Müstahsilden Tacire Ortalama (TL)	Tacirden Tacire Ortalama (TL)	9-11 mm Ortalama (TL)	11-13 mm Ortalama (TL)	13-15 mm Ortalama (TL)	Buruşuk Ortalama (TL)
2	234,80	291,22	330,00	502,20	567,92	241,19
3	-	250,00	-	-	-	-
4	-	238,01	-	-	540,00	-
5	225,73	237,63	289,38	495,51	548,87	210,00
6	-	-	-	-	-	-
9	229,70	-	347,03	550,93	563,67	328,16
10	-	244,50	-	546,82	584,23	-
11	238,10	240,00	-	-	-	-
12	-	-	-	560,00	585,00	-
13	-	-	-	-	-	-
16	229,79	-	-	-	-	-
17	221,06	-	330,00	-	-	-
18	234,49	238,36	-	-	-	-
19	-	-	-	-	-	-
23	238,58	-	-	-	585,68	-
24	240,35	-	-	-	-	-
25	232,85	239,32	-	-	-	-
26	234,63	235,99	-	-	-	-
27	-	235,00	-	-	-	-
30	200,00	-	-	575,95	-	-
31	-	-	-	-	-	-



Nisan 26	Müstahsilden Tacire Ortalama (TL)	Tacirden Tacire Ortalama (TL)	9-11 mm Ortalama (TL)	11-13 mm Ortalama (TL)	13-15 mm Ortalama (TL)	Buruşuk Ortalama (TL)
1	211,83	238,61	295,82	536,18	585,38	-
2	200,75	237,95	360,00	529,60	571,46	-
3	-	235,48	322,89	522,47	556,92	330,00
6	-	-	339,41	542,20	582,06	-
7	-	-	300,00	560,00	575,00	-
8	194,17	228,95	335,19	556,14	579,59	299,44
9	-	237,11	300,00	-	-	300,00
10	227,30	234,08	-	-	-	-
13	-	-	-	-	-	-
14	-	-	439,71	501,20	-	-
15	219,98	230,92	-	425,00	-	-
16	-	-	-	-	-	-
17	195,33	239,74	448,75	500,72	540,00	-
20	224,60	230,00	-	575,15	-	-
21	230,00	244,88	-	-	-	-
22	223,81	240,26	-	-	-	-
24	234,73	234,84	-	-	-	-
27	230,25	230,59	-	-	590,00	-
28	183,07	-	-	-	-	-
29	189,51	-	290,00	405,00	-	290,00
30	-	-	-	-	-	-



Ocak 25	Müstahsilden Tacire Ortalama (TL)	Tacirden Tacire Ortalama (TL)	9-11 mm Ortalama (TL)	11-13 mm Ortalama (TL)	13-15 mm Ortalama (TL)	Buruşuk Ortalama (TL)
2	-	126,13	180,44	257,37	262,59	100,91
3	-	127,00	205,00	262,48	270,00	-
6	120,81	127,56	203,20	264,06	271,48	-
7	-	130,00	195,00	258,27	267,17	-
8	-	127,39	-	257,50	257,50	-
9	124,65	-	-	-	-	-
10	-	127,52	-	233,50	380,24	-
13	125,86	127,96	-	276,67	-	-
14	-	128,02	-	265,83	-	-
15	128,00	125,54	-	-	-	-
16	127,71	125,00	-	-	-	-
17	-	126,80	-	-	297,18	-
20	129,46	126,58	-	-	-	-
21	126,43	-	-	-	-	-
22	125,24	128,40	-	263,57	300,00	-
23	125,14	127,19	-	-	-	-



24	127,99	127,44	-	-	-	-
27	126,40	127,43	220,00	-	345,00	-
28	-	127,50	-	-	-	-
29	-	127,45	-	231,90	368,65	-
30	-	127,07	-	-	-	-
31	130,99	-	-	-	325,00	-
Şubat 25	Müstahsilden Tacire Ortalama (TL)	Tacirden Tacire Ortalama (TL)	9-11 mm Ortalama (TL)	11-13 mm Ortalama (TL)	13-15 mm Ortalama (TL)	Buruşuk Ortalama (TL)
3	126,85	132,10	191,68	257,50	278,00	-
4	130,00	-	205,00	275,87	282,86	-
5	130,42	133,91	195,00	253,67	280,01	-
6	-	-	188,72	263,49	268,49	173,42
7	-	136,33	-	-	-	-
10	-	-	190,72	268,25	297,32	177,12
11	134,95	-	-	-	-	-
12	130,00	-	205,00	269,95	240,00	-
13	-	134,28	-	234,49	364,62	-
14	131,45	135,87	210,00	-	-	-
17	-	134,65	-	282,69	-	-
18	132,10	-	-	260,00	270,31	-
19	-	137,37	-	-	-	-
20	-	135,16	-	-	-	-
21	133,27	-	-	-	-	-



24	133,26	-	-	-	-	-
25	134,31	135,13	211,17	272,56	284,00	-
26	134,73	136,08	-	-	355,00	-
27	-	135,52	-	-	-	-
28	132,15	130,00	-	244,96	300,00	-
Mart 25	Müstahsilden Tacire Ortalama (TL)	Tacirden Tacire Ortalama (TL)	9-11 mm Ortalama (TL)	11-13 mm Ortalama (TL)	13-15 mm Ortalama (TL)	Buruşuk Ortalama (TL)
3	129,03	137,71	185,91	269,71	279,46	150,00
4	-	130,00	202,50	278,38	285,72	158,89
5	-	-	-	274,87	320,00	-
6	127,88	136,21	169,80	235,73	235,78	140,34
7	-	-	185,00	262,50	278,72	-
10	125,78	-	-	279,84	295,00	-
11	-	138,00	-	275,81	286,22	-
12	-	136,27	-	277,50	290,00	-
13	-	-	-	-	-	-
14	129,88	136,55	217,00	264,80	280,00	-
17	124,02	134,34	-	280,00	-	-
18	130,74	132,28	-	235,29	290,00	-
19	128,42	133,12	-	-	-	-
20	135,80	134,91	-	-	-	-
21	135,35	-	-	-	-	-



24	136,28	133,85	-	-	-	-
25	135,06	135,36	-	-	-	-
26	135,20	135,27	-	295,00	-	-
27	-	133,02	206,28	283,26	307,86	-
28	134,18	138,5	-	-	359,57	-
Nisan 25	Müstahsilden Tacire Ortalama (TL)	Tacirden Tacire Ortalama (TL)	9-11 mm Ortalama (TL)	11-13 mm Ortalama (TL)	13-15 mm Ortalama (TL)	Buruşuk Ortalama (TL)
2	129,22	135,26	186,70	262,96	263,74	155,00
3	-	-	-	274,02	287,27	150,09
4	-	-	-	-	-	-
7	-	137,22	-	246,17	250,24	-
8	137,33	-	195,69	279,73	287,20	174,14
9	-	-	-	292,50	358,65	-
10	135,20	-	-	265,81	256,51	155,00
11	135,00	134,40	-	-	-	-
14	141,70	132,50	187,50	275,64	290,54	-
15	-	-	-	-	-	-
16	163,15	-	192,94	289,19	260,00	-
17	-	-	-	263,33	310,00	-
18	-	137,77	-	-	-	-
21	168,82	140,36	-	-	-	-
22	136,24	139,21	-	-	-	-



24	139,56	140,00	-	-	-	-
25	145,76	137,61	260,00	237,99	240,16	150,00
28	137,97	138,05	-	295,53	-	-
29	-	138,23	-	-	-	-
30	-	137,38	-	275,00	359,98	-
Mayıs 25	Müstahsilden Tacire Ortalama (TL)	Tacirden Tacire Ortalama (TL)	9-11 mm Ortalama (TL)	11-13 mm Ortalama (TL)	13-15 mm Ortalama (TL)	Buruşuk Ortalama (TL)
2	194,89	142,50	-	-	-	-
5	157,51	141,30	202,22	249,99	321,80	186,01
6	-	144,24	219,84	281,81	310,76	230,00
7	-	138,69	-	-	358,95	-
8	201,07	-	-	245,00	276,37	-
9	-	160,75	233,48	259,82	309,49	-
12	171,36	-	218,00	285,00	292,76	-
13	176,72	164,77	250,00	290,00	298,00	-
14	-	-	-	230,00	353,28	-
15	-	-	-	-	420,00	-
16	-	-	-	-	-	-
20	176,61	180,10	-	372,94	343,18	-
21	-	-	-	-	-	-
22	169,89	-	-	400,00	422,22	-
23	161,58	176,21	-	-	-	-



26	173,27	158,23	-	-	-	-
27	-	169,71	-	455,00	-	-
28	-	205,00	210,00	288,63	320,00	-
29	179,41	188,13	-	-	-	-
30	183,39	170,51	-	-	-	-
Haziran 25	Müstahsilden Tacire Ortalama (TL)	Tacirden Tacire Ortalama (TL)	9-11 mm Ortalama (TL)	11-13 mm Ortalama (TL)	13-15 mm Ortalama (TL)	Buruşuk Ortalama (TL)
2	181,56	165,99	292,61	292,61	314,39	-
3	-	193,57	206,51	245,00	267,43	188,28
4	-	-	-	-	-	-
5	-	160,00	277,01	295,00	378,71	-
10	-	195,18	237,25	351,50	341,70	199,64
11	194,97	-	-	455,00	-	-
12	193,55	214,94	-	-	-	-
13	183,00	-	-	410,03	417,64	-
16	194,00	194,75	-	252,00	474,95	-
17	-	-	435,00	297,07	450,02	-
18	196,40	199,38	200,00	295,78	314,40	-
19	-	171,28	-	-	-	-
20	183,45	180,62	-	-	-	-
23	201,14	204,26	-	-	-	-
24	191,43	204,40	-	-	-	-



25	197,79	199,33	-	-	-	-
26	193,12	162,65	-	-	-	-
27	181,46	196,31	-	-	-	-
30	181,15	206,24	-	-	-	-

Temmuz 25	Müstahsilden Tacire Ortalama (TL)	Tacirden Tacire Ortalama (TL)	9-11 mm Ortalama (TL)	11-13 mm Ortalama (TL)	13-15 mm Ortalama (TL)	Buruşuk Ortalama (TL)
1	184,18	195,00	250,00	315,00	340,00	199,54
2	-	187,33	-	-	465,00	-
3	-	196,98	-	385,00	472,36	-
4	-	185,00	305,50	379,19	370,25	240,00
7	-	-	265,00	375,00	381,83	-
8	-	-	-	-	-	-
9	180,10	-	303,25	393,33	393,34	-
10	-	182,17	238,72	351,32	359,02	190,53
11	181,96	192,07	-	-	-	-
14	169,86	189,48	-	-	-	-
16	187,63	189,09	-	409,08	-	-
17	-	-	210,00	301,11	318,77	-
18	185,00	-	-	-	-	-
21	-	189,90	-	365,00	420,00	-
22	192,53	187,50	-	-	-	-



23	193,59	200,96	342,07	-	-	-
24	178,02	190,31	-	-	-	-
25	180,99	183,03	-	-	-	-
28	188,1	189,33	-	-	-	-
29	-	-	-	-	-	-
30	-	183,22	-	-	458,98	-
31	-	-	-	-	-	-

Ağustos 25	Müstahsilden Tacire Ortalama (TL)	Tacirden Tacire Ortalama (TL)	9-11 mm Ortalama (TL)	11-13 mm Ortalama (TL)	13-15 mm Ortalama (TL)	Bezik/Buruşuk Ortalama (TL)
1	-	188,76	281,09	311,90	334,01	230,00
4	177,38	-	276,08	323,56	348,02	-
5	-	-	-	271,18	362,51	260,00
6	173,55	175,45	250,00	304,62	323,62	181,03
7	182,19	183,35	300,00	354,40	368,17	185,00
8	-	175,00	292,50	363,21	376,09	251,50
11	-	182,32	-	328,00	468,27	-
12	170,80	-	-	-	-	-
13	-	-	-	-	-	-
14	-	176,84	256,00	312,13	339,14	-
15	172,86	180,00	-	-	-	-
18	197,07	-	298,71	314,65	358,91	-
19	-	-	-	-	-	-
20	-	-	-	-	-	-
21	207,66	188,41	-	-	-	-
22	176,43	-	-	-	-	-



25	185,05	179,81	-	-	469,50	-
26	180,69	180,69	250,00	302,30	360,00	-
27	210,26	-	-	-	-	-
28	180,00	-	396,04	-	-	-
29	-	177,79	-	-	-	-

Eylül 25	Müstahsilden Tacire Ortalama (TL)	Tacirden Tacire Ortalama (TL)	9-11 mm Ortalama (TL)	11-13 mm Ortalama (TL)	13-15 mm Ortalama (TL)	Buruşuk Ortalama (TL)
1	237,75*	-	251,60	320,00	389,83	236,70
2	212,37*	-	-	318,92	351,68	-
3	-	200,00*	-	-	-	-
4	-	-	265,00	371,03	372,50	-
5	-	177,62	290,00	378,36	415,00	240,00
	<i>*2025 Mahsulü</i>	<i>*2025 Mahsulü</i>				
8	222,97*	242,83*	270,00	315,00	415,20	235,00
9	253,17*	-	256,52	316,68	346,38	200,10
10	219,03*	200,00	342,35	427,70	550,00	-
11	-	180,47	-	-	425,00	-
12	-	-	250,00	334,04	339,96	-
	<i>*2025 Mahsulü</i>	<i>*2025 Mahsulü</i>				
15	-	-	-	-	-	-
16	225,21	-	320,00	316,67	-	-
17	296,48*	-	-	-	-	-
18	-	-	-	651,21*	708,19*	-
19	311,92*	-	354,67*	-	-	-
	<i>*2025 Mahsulü</i>		<i>*2025 Mahsulü</i>	<i>*2025 Mahsulü</i>	<i>*2025 Mahsulü</i>	
22	319,85	-	-	-	-	-
23	222,96	240,00	-	-	-	-
24	239,41	233,01	-	-	-	-



25	266,32	330,83	-	753,00	-	-
26	264,42	-	-	-	-	-
29	325,92	-	-	420	442,56	-
30	-	250,00	-	-	-	-

Ekim 25	Müstahsilden Tacire Ortalama (TL)	Tacirden Tacire Ortalama (TL)	9-11 mm Ortalama (TL)	11-13 mm Ortalama (TL)	13-15 mm Ortalama (TL)	Buruşuk Ortalama (TL)
1	235,63	319,14	-	426,41	540,30	-
2	265,99	251,83	516,49	635,57	625,52	375,00
3	-	311,09	561,82	610,00	644,26	318,68
6	310,01	-	550,00	664,46	665,22	520,00
7	-	-	349,25	473,38	413,01	323,14
8	292,75	298,92	536,61	688,82	682,37	450,00
9	299,78	313,21	-	-	-	-
10	-	325,00	-	594,11	592,44	-
13	308,70	310,19	-	574,62	810,00	250,00
14	-	-	640,00	787,50	735,02	-
15	-	-	646,22	-	-	-
16	318,50	-	-	-	-	-
17	-	349,18	-	-	-	-
20	315,34	-	-	715,00	-	-
21	316,77	317,69	-	670,00	715,00	-
22	325,66	-	-	-	-	-
23	312,24	-	-	-	-	-



24	285,33	314,94	-	-	-	-
27	304,70	315,56	-	-	-	-
28	323,55	-	-	-	-	-
30	-	314,98	-	-	-	-
31	299,11	-	-	-	782,24	-
Kasım 25	Müstahsilden Tacire Ortalama (TL)	Tacirden Tacire Ortalama (TL)	9-11 mm Ortalama (TL)	11-13 mm Ortalama (TL)	13-15 mm Ortalama (TL)	Buruşuk Ortalama (TL)
3	303,82	334,34	500,00	655,76	665,65	350,97
4	-	-	492,88	682,69	687,46	-
5	-	-	-	-	-	-
6	288,16	327,55	430,19	650,24	651,20	400,00
7	-	-	530,00	695,61	-	-
10	-	308,27	474,22	665,84	685,47	424,83
11	278,88	300,00	480,00	510,75	662,41	-
12	315,69	-	-	-	-	-
13	-	-	-	-	-	-
14	-	-	-	-	-	-
17	280,81	325,71	-	-	-	-
18	277,39	324,31	650,00	692,01	739,10	-
19	295,10	354,12	575,00	-	693,07	-
20	271,16	310,00	-	620,00	-	-
21	313,30	310,46	-	-	-	-



24	319,21	-	-	-	-	-
25	322,74	323,21	-	-	-	-
26	310,35	-	-	-	615,00	-
27	-	300,00	-	-	-	-
28	265,00	295,00	-	-	-	-

Aralık 25	Müstahsilden Tacire Ortalama (TL)	Tacirden Tacire Ortalama (TL)	9-11 mm Ortalama (TL)	11-13 mm Ortalama (TL)	13-15 mm Ortalama (TL)	Buruşuk Ortalama (TL)
1	278,48	299,21	424,92	567,93	626,00	-
2	-	-	-	-	-	-
3	-	300,54	397,15	594,56	631,36	235,14
4	-	-	-	594,00	690,17	-
5	271,70	303,77	400,00	600,43	634,67	300,00
8	-	298,63	425,00	573,81	586,72	-
9	-	293,55	430,36	-	-	-
10	-	299,93	-	-	-	-
11	265,63	302,91	-	-	-	-
12	-	292,52	-	-	-	-
15	295,72	300,61	480,00	-	-	-
16	280,27	-	-	-	-	-
17	240,98	294,48	-	-	-	-
18	301,85	-	-	-	-	-
19	292,49	-	-	-	-	-
22	280,72	290,00	480,00	600,00	-	-
23	257,24	-	-	-	660,00	-



24	287,53	310,10	-	-	-	-
25	283,73	285,74	385,00	-	625,00	-
26	281,30	281,31	-	-	597,00	-
29	265,37	-	-	-	-	-
30	274,22	-	-	-	-	-
31	279,19	290,60	-	-	-	-